VISIT NAMUR

OFFICE DU TOURISME

NL

2018 TOERISTISCHE GIDS

© B. D'Alimonte - OTN

Wallonia.be TOERISME

www.visitnamur.eu

NAMUR CAPITALE

GRAND CASINO DE NAMUR

MEER DAN EEN CASINO

24/24

EERSTE BEZOEK?

€75*

AANGEBODEN

Roulette, Blackjack, Slotmachines, Poker, Weddenschappen, Restaurant, Hotel & Bar.

WWW.CASINODENAMUR.BE

*Voordeelcheques voor een waarde van € 75. Bij presentatie van deze bon in het Grand Casino de Namur bij het eerste bezoek. Een bon per persoon. Geldig tot 31 december 2018. Avenue Baron de Moreau B-5000 Namur +32 (0) 81 22 30 21 – Identiteitskaart verplicht

PLAY SAFE.BE 21+ SPEEL VERANTWOORD

HOTEL BEAUREGARD ★★★ NAMUR

circus GRAND CASINO NAMUR

VOORWOORD

Welkom in Namur!

U hebt beslist om onze mooie stad te bezoeken, u zal er geen spijt van hebben. Namur is een charmante en rustige stad aan de samenvloeiing van twee rivieren, beschermd door zijn Citadel en omgeven door een mooie groene kraag.
Namur is een stad op mensenmaat, waar levenskunst hoog in het vaandel staat. Wij nodigen u uit voor een ontdekking, om te smullen en te wandelen, om u te ontspannen en wie weet, om avonturen te beleven…
De hoofdstad van Wallonië kenmerkt zich door contrasten. Tradities, erfgoed en de geschiedenis van de oude wijken en de citadel, gaan er hand in hand met een ongewoon en origineel tochtje met een fietsriksja, de 'pousse-pousse', een maaltijd of een overnachting 'op het water', peddelsurfen op de Maas…
Wij wensen u in 2018 mooie bezoeken en wandelingen toe in Namur, maar ook boeiende ontdekkingen die balanceren tussen charme en originaliteit!

Patricia Grandchamps, Schepen voor Toerisme

Amélie Lefèvre - Directrice van de Dienst voor Toerisme

© B. D'Alimonte - OTN

VISIT NAMUR
OFFICE DU TOURISME

© B. D'Alimonte - OTN

© WBT - Denis Erroyaux

© Aeria Media

© C. Genard

OFFICE DU TOURISME
PLACE DE LA STATION

Open in hoog seizoen, van 31/03/18 tot 30/09/18. 7 dagen per week van 9u30 tot 18u.

Open in laag seizoen, van 9u30 tot 18u en op zondag van 11u tot 15u.

Het «Office du Tourisme» is op 25/12/18 en op 01/01/19 gesloten.

Tel. : +32 81 24 64 49
Fax : +32 81 24 71 10
www.visitnamur.eu
info@visitnamur.eu

visitnamur visit_namur

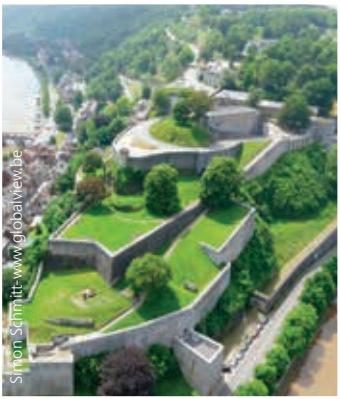
Simon Schmitt- www.globalview.be

© WBT - Dennis Royark

© Royal Snail Hotel

LAAT U LEIDEN...

6 NIET TE MISSEN IN NAMUR

8 DE CITADEL VAN NAMUR

14 EEN SAMENVLOEIING IN VOLLE STAD

18 MOOIE ONTDEKKINGEN, OP ALLE GEBIED

- 19 KLAAR VOOR EEN KLEINE RONDLEIDING?
- 23 ONZE ATTRACTIES
- 25 ONZE MUSEA

28 LAAT ONS DE TIJD EVEN STOPPEN EN GENIETEN...

- 30 GASTRONOMIE
- 32 SHOPPING

34 DAT GEBEURT ALLEMAAL BIJ ONS... EVENEMENTEN

40 OVERNACHTEN OM PLAATS TE MAKEN VOOR DROMEN...

52 STADSPLATTEGROND

55 BEREIKBAARHEID EN NUTTIGE INFORMATIE

Buitengewoon Wallonië 2018

Verantwoordelijke uitgever: Stad Namur
Opmaak: B. Davister

EDITIE 2018

© WBI - Denis Erroyaux

NIET TE MISSEN IN NAMUR

Wenst u enkele suggesties om uw bezoek te beginnen? Dat zou handig zijn! Wij stellen u hier onze aanraders voor die u echt niet mag missen. Zin om er meer over te vernemen? Lees verder maar aarzel ook niet even binnen te springen bij de toeristische dienst, het Office du Tourisme!

DE CITADEL BESTORMEN! 1

Een van de grootste versterkingen van Europa. Ontdek 2000 jaar geschiedenis en toekomst in het Bezoekerscentrum (p.8).

ONZE POUSSE-POUSSE... 2

Een originele manier om de stad te doorkruisen (p.19).

WANDEL OP HET WATER... 3

Bij de Capitainerie (havenmeesterkantoor) of flaneer op het drijvend terras... Stand-up paddle, farniente... (p.15-16).

ONZE SAMENVLOEIING... 4

Het kruispunt van de prachtige valleien van de Samber en de Maas (p.14)

DE OUDE WIJKEN... 5

Zin om een intieme sfeer te ontdekken, vol charme? Maak een wandeling door de oude wijken... langs verkeersvrije straatjes die uitgeven op mooie pleintjes (p.18).

ONZE MUSEA... 6

- Félicien Rops, het museum van het aanstootgevende artistiek genie van de 19e eeuw (p.25).
- Het heerlijke Museum van de Aardbei van en in Wépion (p.26).

© B. D'Almonte - OTN

DE CITADEL VAN NAMUR

2000 jaar geschiedenis in het hart van Europa...

Aan de samenvloeiing van Samber en Maas torent de Citadel van Namur majestueus boven de stad uit. Samen hebben zij heel wat tijdperken overleefd!

CITADELLE
NAMUR

Deze uitzonderlijke erfgoedsite, verankerd op de indrukwekkende uitloper van een rots, behield sporen van 2000 jaar geschiedenis. In de middeleeuwen was het de residentie van de graven van Namur, Koning Leopold II maakte er een vakantieoord van en vandaag is het een centrum voor evenementen, rondleidingen en wandelingen in een groene omgeving die spectaculaire uitzichten biedt op de stad.

DE BEZOEKEN

nieuw

Bezoek aan het onderaardse gangenstelsel:

Rondleiding met nieuwe scenografie!
Toen hij de Citadel inspecteerde, zou Napoleon hem 'de termietenheuvel van Europa' genoemd hebben, vanwege het uitgebreide netwerk van onderaardse gangen.
Ontdek 500 meter gerestaureerde gangen met een bezoek dat u met klank en licht onderdompelt in de geschiedenis van de Citadel.

Het bezoekerscentrum Terra Nova

U ontdekt hier niet minder dan 2000 jaar militaire en stadsgeschiedenis via een dynamische en pedagogische mise-en-scène rond Namur en zijn Citadel.

Bezoek aan het domein met het toeristentreintje.

Profiteer van deze tocht met commentaar om prachtige panorama's van Namen en de Maasvallei te bewonderen.

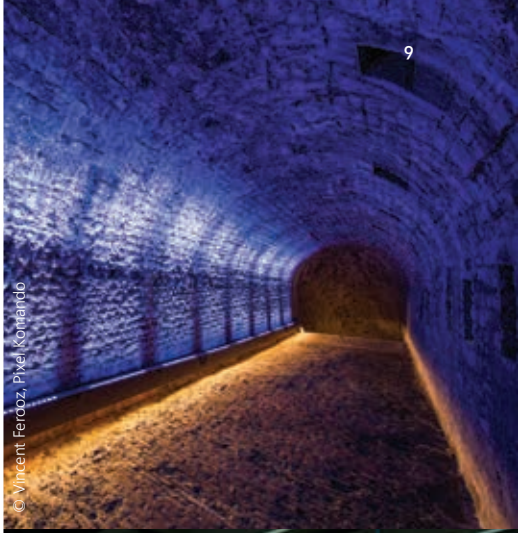
© Vincent Feroz, Pixel Kondardo

© V. Poppe

© Citadelle

© Vincent Ferooz, Pixel Komando

© Vincent Ferooz, Pixel Komando

OPENINGSUREN

Het toeristisch informatiecentrum van Terra Nova is van 1 april tot 30 september 7 d/week open van 10 tot 18 u. Bezoeken mogelijk van 10.30 tot 17.30 u met vertrek bij Terra Nova.
Buiten het seizoen, van 1 oktober tot 31 maart, is het onthaal dagelijks open van 10 tot 17 u, behalve op maandag (van 10 tot 18 u in oktober). Open op maandag wanneer het een feestdag is of tijdens de schoolvakanties.
Jaarlijkse sluiting van 24 december 2018 tot 1 januari 2019.

PRIJZEN

- Rondleiding: Onderaardse gangen: €8
  Treintje: € 6
- Toegang tot het Bezoekerscentrum: € 4
- Citadel Pass: € 13
- Verlaagde prijzen voor studenten, senioren en groepen.

© B. D'Alimonte - OTN

BEREIKBAARHEID

Te voet: ga de trappen op en volg de pijlen naar Terra Nova
Toegang vanaf de « Rue Notre-Dame » (alleen voor wandelaars die goed ter been zijn). Ligging op het stadsplan: C4

Met de auto of met de touringcar: via de Avenue Jean 1er. Parking op de Esplanade.

De 'Citad'In': pendelbusje dat voetgangers meeneemt van de voet van de Citadel (achter het Waalse Parlement – Spiraal van de Tijd) naar de site. Bij aankoop van een ticket kan men naar de verschillende toeristische plaatsen van de site. Raadpleeg het uurrooster in onze infocentra.
Prijs : € 2.

Voor alle bijkomende informatie over bezoeken en uurroosters, kunt u de volgende website raadplegen :

www.citadelle.namur.be
info@citadelle.namur.be
+32 81 24 73 70

© V. Poppe

ONTDEK OOK

PARFUMATELIER GUY DELFORGE

Route Merveilleuse, 60 - 5000 Namur
Tel. + 32 81 22 12 19
info@delforge.com - www.delforge.com

In de Citadel, in galerijen uit de 16e eeuw, toont dit atelier dat uniek is in Noord-Europa, u alle geheimen van de parfumcreatie.
Expo en verkoop: het hele jaar vrije toegang - Bezoek aan het atelier: € 3,50 op zaterdag (behalve op feestdagen) en van maandag tot zaterdag om 15.30 u tijdens schoolvakanties (behalve op feestdagen).

ATTRACTIEPARK KONINGIN FABIOLA

Rond-point Michel Thonard, 1
5000 Namur
Tel. + 32 81 73 84 13
parf@ville.namur.be - www.parf.be

Op de top van de Citadel van Namur, ingekapseld in het groen, biedt het Attractiepark Koningin Fabiola tal van mogelijkheden voor vrijetijdsbesteding, voor groot en klein (speelplein, minigolf, go-karts met pedalen, springkastelen...)
Open: van 31 maart tot 14 oktober.
Van 11u tot 18u.
Prijs : € 3. Kinderen - 1 meter: gratis.

MADE IN NAMUR TERRA NOVA

Route Merveilleuse, 60 - 5000 Namur
Tel. + 32 81 24 73 70

Kom en ontdek de smaken van Namur in 'Made in Namur'! U vindt er verse lokale producten die u ter plaatse kunt proeven of meenemen.

Simon Schmitt-www.globalview.be

'Searching for Utopia', het monumentale werk van Jan Fabre, waakt sinds 2015 over de stad vanop de 'Bonnet de prêtre'.

© B. D'Almonte - OTN

EEN SAMENVLOEIING IN VOLLE STAD…

Het is zo zeldzaam dat het een speciale vermelding verdient! Samber en Maas vloeien er samen en bieden een weergaloos zicht aan de voet van de muren van de Citadel. Men kan er l'Elysette, Waalse Regering bewonderen, bijna rechtover het Hospice Saint-Gilles, het Parlement van Wallonië.

DE CHARLIE'S CAPITAINERIE: HET LEVEN OP HET WATER!

Drink een glas op het drijvend terras in een gezellige retro-chique sfeer. Plezier-vaarders die even verpozen, wandelaars, liefhebbers van spannende ervaringen of ontspanning op het water... iedereen voelt er zich op zijn gemak! U kunt er ook deelnemen aan of kijken naar tal van sport-evenementen (wereldkampioenschap-pen), culturele evenementen, maar men kan ook allerlei privé-evenementen orga-niseren op en rond het water.

Haven van Jambes
Boulevard de Meuse - 5100 Jambes
Dagelijks open vanaf 9 u, van half april tot half oktober
+ 32 476 23 31 42
www.lacapitainerie.be
info@lacapitainerie.be
www.facebook.com/charliescapitainerie

HET HELE JAAR WORDEN ER VERSCHILLENDE ACTIVITEITEN OP HET WATER AANGEBODEN DIE

STAND-UP PADDLE, PADDLE POLO, PADDLE YOGA

BLOB JUMP (TRAMPOLINEKUSSEN),

CATAMOSANS (BOTEN ZONDER VAARVERGUNNING, MET 9 TOT 12 PLAATSEN), EN NOG MEER...

EN NOG VEEL MEER...

© Simon Fusiller - SKUDS

© Simon Fusiller - SKUDS

© Simon Fusiller - SKUDS

© Simon Fusiller - SKUDS

© B. D'Alimonte - OTN

WATERPLEZIER !

Namur is een stad aan het water en koestert zich aan de kruising van de mooie valleien van de Maas en de Samber. Waar u ook zin in hebt, ontdekkingen, watersporten, bootje varen, wandelen, romantische nachten… hier vindt u het aanbod voor al uw wensen.

Raadpleeg ons aanbod voor logies op het water op pagina 44

DE CROISIERE MOSANE

De «Croisière Mosane» biedt twee becommentarieerde tochten: een van 50 minuten tussen de drie sluizen van Namur en een cruise van Namur naar Wépion.

Tel. : +32 81 24 64 49
www.croisieremosane.be

DE NAMOURETTES

Deze kleine bootjes in retrostijl brengen u van de ene oever naar de andere van de Samber en de Maas. Zij varen dagelijks in juli en augustus en tijdens het weekend in juni en september.

Tel. : +32 81 24 64 49
www.visitnamur.eu

LA CUISINE DU BELRIVE

Deze oude aak, aangemeerd aan de voet van de Citadel, werd verbouwd tot restaurant-bar en pakt uit met een verfijnde keuken.

Tel. : +32 81 22 65 79
www.lacuisinedubelrive.be

© B. D'Alimonte - OTN

NAMUR

DE ZOMER BELEVEN
AAN DE RAND VAN HET WATER

CAP ESTIVAL NAMUR

QUAI NOVÉLE ?

VAN 01/06 TOT 10/09

TIJDELIJKE BAR

ANIMATIES

ONTSPANNINGSRUIMTE

CONCERTEN

VOOR MEER INFORMATIE SURF NAAR :

WWW.CAPESTIVAL.BE

© WBT - Denis Erroyaux

Editeur responsable : Patricia Grafdechamps - Présidente de l'Office du Tourisme de Namur

18

© WBT - Denis Erroyaux

MOOIE ONTDEKKINGEN OP ALLE GEBIED…

In Namur zijn alle middelen goed om u van de ene naar de andere ontdekking te laten reizen. Ga op avontuur, met of zonder gids, met de fiets, met de pousse-pousse, te voet, met een segway, met een boot en zelfs met stand-up paddle…

KLAAR VOOR EEN KLEINE RONDLEIDING?

RONDLEIDINGEN

BEZOEK MET EEN POUSSE-POUSSE

Ontdek Namur op een originele manier: stap in een pousse-pousse (fietsriksja) voor een circuit met commentaar (door uw fietsende gids) in het hart van de Waalse hoofdstad.

Er worden drie routes aangeboden:

- **« Het Verhaal van de oude wijken »:**
  30 min. / 1 pers € 7 – 2 pers € 10:
  Een aangename tocht, gestoffeerd met heel wat anekdotes, die u het historisch centrum van de stad en zijn erfgoed laat ontdekken langs sfeervolle en charmante straatjes.

- **« Tussen Samber en Maas »:**
  60 min. / 1 pers € 10 – 2 pers € 16
  Naast de ontdekking van het historisch centrum van de stad en zijn erfgoed, volgt u de kaaien om de charmes te ervaren van de oevers en de samenvloeiing.

- **« Aardbeien en eilanden in de Maas »:**
  60 min. / 1 pers € 10 – 2 pers € 16
  Na een rondje in het historisch centrum van Namur, volgt u de Maas in de richting van het dorp Wépion voor een ontdekking van zijn geschiedenis en zijn befaamde helderrode aardbeien.

© WBT - Denis Erroyaux

ONZE POUSSE-POUSSE

- 31/03 tot 15/06: elke weekend en feestdagen
- 16/06 tot 13/09: dagelijks
- 17/09 tot 30/09: elke weekend
- 01/12 tot 05/01/19: op zaterdag

Vertrek aan de Place de l'Ange.

Beschikbaar in het Frans, Nederlands, Engels of Duits.

Reserveren mogelijk via
http://tours.visitnamur.eu of
op het **Office du Tourisme**
+32 81 24 64 49

BEZOEK AAN DE 'OUDE WIJKEN'

Onze gids neemt u mee in het hart van de stad en zijn geschiedenis en laat u genieten van de sfeer en de bijzondere charme van de straatjes van de oude wijken.

- **Vertrek aan het Office du Tourisme**
- **Elke maandag van mei, juni en september (behalve op 17/09/2018) om 14.30 u**
- **Dagelijks in juli en augustus om 14.30 u (behalve op donderdag)**
- **Prijs: € 4/pers. Gratis onder 12 jaar.**

www.visitnamur.eu

THEMABEZOEKEN

Te voet, met de fiets of met de segway, historisch of voor lekkerbekken

In samenwerking met de 'Toeristische gidsen van de streek van Namur' nodigt het Office du Tourisme van Namur u uit om de stad te (her)ontdekken via een origineel thema.

Op bepaalde zaterdagen en zondagen, van april tot oktober.
Alle informatie in onze brochure 'Visites guidées thématiques' of op www.visitnamur.eu

©B. D'Almonte - OTN

© B. D'Alimonte - OTN

OP UW TEMPO...

ONTDEKKINGSCIRCUITS

Het Office du Tourisme stelt 2 circuits voor die voor iedereen toegankelijk zijn.

- **Wandeling:** bouwkundige rijkdommen en de mooiste plekjes van het stadscentrum.
- **Fietslus** op de oevers van de Maas en de Samber.
  Profiteer ervan om onderweg te picknicken of halt te houden in een van de vele restaurants... ..

Te koop bij het Office du Tourisme

Deze routes zijn ook gratis beschikbaar in een audio-versie via de smartphone applicatie izi.TRAVEL

© E. Vandy / OTN

© F. Truzk - Ville de Namur

© B. D'Alimonte - OTN

ONZE ELEKTRISCHE FIETSEN

Voor een leuke tocht langs de oevers van de Maas zonder zich te vermoeien, is de elektrische fiets een goed idee. In het informatiecentrum van het station kunt u ze huren, voor één of meerdere dagen.
8 versnellingen, Bosch motor, uitgerust met hangslot en tassen.
½ dag: € 16 / volledige dag: € 22
Per bijkomende dag: + € 20
Waarborg bij huur van meer dan 1 dag: € 300.

RAVEL

Namur ligt op het kruispunt van de RAVeL 1 en 2. De eerste van deze 'trage wegen' (RAVeL staat voor 'Réseaux Autonomes de Voies Lentes') verbindt **Comines met Visé** en volgt daarbij de valleien van de Samber en de Maas **(meer dan 400 km)** terwijl de tweede **Hoegaarden verbindt met Mariembourg (169 km)**.
Het traject 'Namur-Dinant' vormt een opmerkelijke route.
http://ravel.wallonie.be

ROUTE VAN HET 'ARMÉE GROUCHY'

Na de slag van Waterloo moest maarschalk Emmanuel de Grouchy zijn 34.000 manschappen redden van de ondergang. Zij vertrokken via Namur naar Givet om soldaten, paarden en wapens in veiligheid te brengen. Een herdenkingsbord herinnert aan de hevige gevechten die plaatsvonden in Namur, ter hoogte van de noordelijke ingang van het Louise-Marie park.
Een folder met de historische route is gratis beschikbaar.
www.napoleon-grouchy-1815.co

ONZE ATTRACTIES...

Activiteiten voor kinderen
Aanraders

© B. D'Alimonte - OTN

SEGWAYNAM - VERHUUR VAN SEGWAYS

Ontdek Namur op een originele manier.
Tel. : +32 475 66 14 47
www.segwaynam.be

CROISIÈRE MOSANE Zie p. 50

Cruises op de Maas en de Samber, en naar Wépion. Tickets te koop in het Museum voor Oudheidkunde.
Rue du Pont, 21 - 5000 Namur
Tel. : +32 81 24 64 49
www.croisieremosane.be

CASINO VAN NAMUR Zie p. 2

Avenue Baron de Moreau, 1 - 5000 Namur
Tel : +32 81 22 30 21
www.casinodenamur.be

PARFUMATELIER GUY DELFORGE

Citadel van Namur - Zie p.12 en 56

ENIGMALOCK

U wordt samen met uw team (2 tot 5 personen) opgesloten in een ruimte en u hebt 60 minuten om een reeks raadsels op te lossen en zo vrij te komen!
Rue des Houblonnières, 36
5000 Namur
Tel. +32 485 06 30 35
www.enigmalock.be

BOWLING VAN NAMUR

16 pistes, Laser Game en speelplaats.
Chaussée de Perwez, 251
5002 Saint-Servais
Tel. : +32 81 73 10 11
www.bowlingsquashnamur.be

ATTRACTIEPARK KONINGIN FABIOLA
Citadel van Namur - Zie p. 12

GOOLFY - MINI GOLF INDOOR
Indoor minigolf met een fluorescente lichtsfeer.

Complex Acinapolis
Rue de la Gare fleurie, 16 - 5100 Jambes
Tel. : +32 81 30 94 00
www.goolfy.com

PIROUETTE - RECREATIECENTRUM
1200 m2 speelplezier voor de kinderen

Chaussée de Liège, 159 - 5100 Jambes
Tel. : +32 81 30 13 01
www.pirouette.be

GOLF VAN ROUGEMONT
Een prachtige 18-holes op 12 minuten van het stadscentrum.

Chemin du Beauvallon, 45
5170 Profondeville
Tel. : +32 81 41 21 31
www.golfderougemont.be

FORT VAN EMINES
Een van de strategische punten van de oude versterkte gordel van Namur, die werd aangelegd op het einde van de 19e eeuw volgens richtlijnen van generaal Brialmont. Bezoeken op aanvraag, animaties.

Rue du Fort d'Emines
5003 Saint Marc
Tél: + 32 470 252 865
www.patrimoineculturel.org

© V. Wilmotte

POUSSE-POUSSE
Zie p. 19

VLIEGVELD VAN NAMUR
Voor luchtvaartliefhebbers.

Rue Capitaine Aviateur Jacquet, 44
5020 Suarlée
Tel. : +32 495 28 52 39
www.ae-motion.be

BRASSERIE DE L'ECHASSE
Deze brouwerij, gevestigd in een oud brouwerijgebouw uit 1812, geeft leven aan het smakelijke bier 'La Houppe'.
Geleid bezoek elke tweede zondag van de maand en op afspraak.

Avenue de la Plante 49
5000 Namur
Tel. : + 32 475 38 16 64
www.echasse.be

BRASSERIE DU CLOCHER
In de oude kerk van Le Piroy worden nu de bieren 'La Philomène' en 'L'hoptimale' gebrouwen.
Bezoek op afspraak.

Rue du Petit-Babin, 156
5020 Malonne
Tel. : +32 471 10 18 28
www.brasserieduclocher.be

ONZE MUSEA...

FÉLICIEN ROPSMUSEUM PROVINCIE NAMUR

Rue Fumal, 12 - 5000 Namur
Tel : +32 81 77 67 55
www.museerops.be

Het museum, gelegen in het hart van de oude stad, belicht het leven en het oeuvre van Félicien Rops, van zijn beginjaren als karikaturist tot zijn meest infernale werken.

Prijs: € 3 - Met expo: € 5
Verlaagd tarief voor studenten en senioren.
Gratis onder 12 jaar
Open van 10 tot 18 u, van dinsdag tot zondag.
In juli en augustus elke dag open.

MUSEUM VAN DE OUDE KUNSTEN VAN NAMUR – KERKSCHAT VAN OIGNIES (TREM.A)

Rue de Fer, 24 - 5000 Namur
Tel : +32 81 77 67 54
www.museedesartsanciens.be

Collecties uit de middeleeuwen en de renaissance – Kerkschat van Oignies: edelsmeedkunst uit de 13e eeuw, beelden, schilderijen van Henri Bles (16e eeuw). Stuc opgenomen als Uitzonderlijk Erfgoed Wallonië (18e eeuw).

Prijs: € 3 - Met expo: € 5
Verlaagd tarief voor studenten en senioren.
Gratis onder 12 jaar
Open van 10 tot 18 u.
Gesloten op maandag.

MUSEUM VAN DE AARDBEI
TUIN VAN HET KLEIN FRUIT

Chaussée de Dinant, 1037 - 5100 Wépion
Tel. : +32 81 46 20 07
www.museedelafraise.eu

De aardbei onder de loep: geschiedenis, teelt, handel en lekkernijen. Winkel met streekproducten met aardbeien en proeverij.

Prijs: € 5. Verlaagd tarief voor kinderen, senioren en studenten.
Van 01/04 tot 30/09, van dinsdag tot zondag van 11 tot 18 u.
Van 01/10 tot 31/03, van dinsdag tot vrijdag van 13 tot 17 u.
Gratis elke eerste zondag van de maand.

© Musée de la fraise

© OTN

MUSEUM VOOR OUDHEIDKUNDE

Rue du Pont, 21 - 5000 Namur
Tel. : +32 81 23 16 31

Het museum is momenteel ondergebracht in de Halle al'Chair, de voormalige hal van de slagers, opgenomen als 'belangrijk erfgoed van Wallonië'. Men kan er een uitgebreide prehistorische en Gallo-Romeinse verzameling bewonderen.

Gratis
Open van 10 tot 17 u.
Gesloten op maandag en in de periode van Kerstmis tot Nieuwjaar.

MUSEUM VAN BROEDER MUTIEN-MARIE

Fond de Malonne , 117 - 5020 Malonne
Tel : +32 81 44 51 67

Het museum brengt op een indringende manier hulde aan deze geestelijke uit de 19e eeuw, die zijn leven wijdde aan gebed en onderwijs. Ontdek foto's, persoonlijke voorwerpen, kleding en een audiovisuele zaal.

Gratis.
Het hele jaar open van 09 tot 18 u.

Etablissementen met het keurmerk "Bienvenue Vélo/Fiets Welkom"

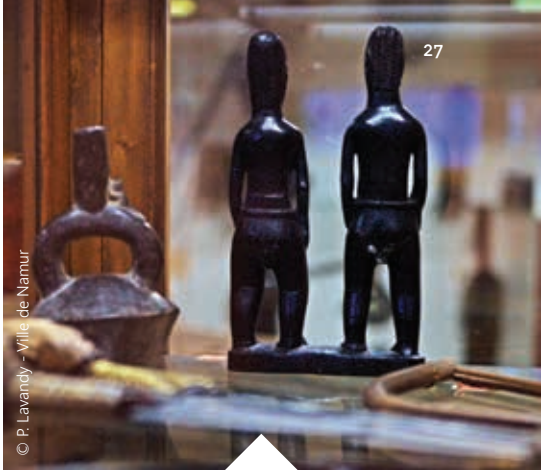

COMPUTER MUSEUM NAM-IP (NUMERICAL ARTIFACTS MUSEUM – INFORMATIQUE PIONNIÈRE)

Rue Henri Blès, 192A - 5000 Namur
Tel. : +32 (0) 81.34.64.99
www.nam-ip.be
animation@nam-ip.be

Het doel van dit museum is het behoud en de valorisatie van erfgoed uit de geschiedenis van de informatica in België, dat aan de basis lag van de nieuwe digitale cultuur.

Prijs: € 8
Van november tot maart, maandag tot vrijdag van 10 tot 17 u.
Van april tot oktober, dinsdag tot zaterdag van 10 tot 17 u en de eerste zondag van de maand van 14 tot 17 u.
Rondleidingen zijn mogelijk.

MUSEUM VAN DE COMMANDO'S

Rue J. Durieux, 80 - 5020 Flawinne
Tel : +32 2 442 10 13 - 10
www.cdomuseum.be

Het museum vertelt het verhaal van de Belgische commando's sinds 1942, het jaar dat de eenheid werd opgericht in Groot-Brittannië. U ontdekt er materiaal, uitrusting, bewapening en de voertuigen die gebruikt werden door de commando's tijdens hun roemvolle geschiedenis.

Gratis toegang.
Open elke zaterdag van 13 tot 18 u.

AFRIKAANS MUSEUM VAN NAMUR

Rue du 1er Lanciers, 1 - 5000 Namur
Tel. : +32 81 23 13 83
www.museeafricainnamur.be

Het Afrikaans museum van Namur, uniek in Wallonië, getuigt van de Belgisch-Afrikaanse relaties in het verleden en vandaag. Het toont een uitgebreide collectie voorwerpen en documenten die betrekking hebben op de Belgische koloniale periode.

Prijs: € 4 – Verlaagd tarief voor studenten en senioren.
Open van 14 tot 17 u.
Gesloten op maandag, zaterdag en feestdagen.

MUSEUM VAN DE GENIE

Chemin du Masuage - 5100 Jambes
Tel : +32 2 442 83 95
www.geniemus.be

De hele geschiedenis van de Belgische militaire genietroepen, van Vauban tot vandaag. Tal van voorwerpen, documenten, uniformen, maquettes.
Tentoonstelling van oude voertuigen en oude machines voor wegenwerken, bruggenbouw enz.

Prijs : € 4
Open op woensdag van 13 tot 17 u.

© B. D'Alimonte - OTN

LAAT ONS DE TIJD EVEN STOPPEN EN GENIETEN…

Kleine intieme en verkeersvrije straatjes, bezaaid met charmante en typische vitrines. U vindt er winkels, restaurants, ambachtslui…
De levenskunst is een echte cultus in de hoofdstad van Wallonië.

© B. D'Alimonte - OTN

© WBT - Denis Erroyaux

© WBT - Denis Erroyaux

© WBT - Gabriele Croppi

Namur is niet enkel de hoofdstad maar ook het hart van Wallonië... En een goed hart, dat hebben ook de Namurois! Wij bewijzen dat al door u onze beste adressen te onthullen. Dat zijn die plaatsen waar wij zelf graag gaan en waar we onze legendarische levenskunst delen.

© WBT - Denis Erroyaux

© WBT - Denis Erroyaux

© WBT - Denis Erroyaux

© E. Vandy / OTN

© Royal Snail Hotel - Restaurant Agathopède

© WBT - Denis Erroyaux

NIET TE MISSEN HEERLIJKHEDEN…

Een korte pauze in de **bistro Belgo-Belge**, enkele ontdekkingen in de winkel **L'Empreinte Belge**, specerijen en alcoholische dranken uitzoeken in **La Cave de Wallonie**, gastronomie à la carte of het menu in **L'Espièglerie**, tapa's in **Le Bouchon Namurois**, een klein gerechtje in **Le Temps des Cerises**, een goed glas wijn met een hapje bij **Vino Vino**… En dan is er ook nog het dubbeladres om de zintuigen te verwennen en uit te rusten: het restaurant **L'Agathopède** en het designhotel **The Royal Snail**, enz. enz. Ja, Namur is ook de hoofdstad van de lekkerbekken en de verfijning!

GRAAG 'ZOET'?

Proef de heerlijk zoete en felrode **aardbeien van Wépion**. Evenmin zult u kunnen weerstaan aan de '**Biétrumés**', een lekkernij die bestaat uit een zachte mix van karamel, boter, chocolade en hazelnootschilfers. De naam is ontleend aan een kleurrijk folkloristisch personage uit Namur. U kunt ze ontdekken in het **Maison des Desserts**, een bekende banketbakkerij met salon en tearoom. Bij al dat zoet hoort een koffie van het **Maison Delahaut**, waar men verschillende keren per dag koffie brandt, terwijl u toekijkt.

© Bouchon Namurois

© Serge Anton

LIEVER IETS 'HARTIG'?

Probeer onze befaamde escargots, de '**Petit-Gris de Namur**', die op veel plaatsen terug te vinden zijn in de lokale gastronomie en die ook het symbool vormen van de stad. Geniet van een '**avisance**', een worst in bladerdeeg die warm of koud kan gegeten worden.

Bijhorende verfrissende drankjes zijn de '**Blanche de Namur**' (**Brasserie du Bocq**), de '**Houppe**' (**Brasserie de l'Echasse**) of een wijntje uit de Maasstreek (**Domaine du Chenoy, Ry d'Argent, Château Bon Baron**). Maar vergeet ook de traditionele '**Pékèt**' niet (jenever), die alomtegenwoordig is tijdens de Waalse Feesten, de '**Fêtes de Wallonie**'.

© FTPN - BOSSIROY

Hartig en zoet, al onze lekkernijen kunnen geproefd en gekocht worden in '**Made in Namur**', de zelfbediening waar u een brede waaier regionale en streekproducten aantreft.

© Wan - Denis Erroyaux

ZIN IN SHOPPING?

Tussen de rue de Fer en de Espace de l'Ange krijgt u de indruk dat u in een openluchtgalerij bent beland. Laat u in het hart van de oude stad verleiden door een waaier van winkels, gaande van vintage of klassiek tot trendy en gesofistikeerd. Er wacht u altijd een warm onthaal...

ONTSPAN U...

'Een gezonde geest in een gezond lichaam'... **Ontspan u en geniet van alle wellnessmogelijkheden die Namur kan bieden**. In een hotel, gekoppeld aan een B&B, in een dagcentrum... aan u de keuze. Van jacuzzi en sauna tot massages en behandelingen – zoals met chocolade... het kan allemaal.

© WBT - Denis Erroyaux

ONZE LEUKE ADRESSEN

L'Agathopède en The Royal Snail Hotel
Gastronomisch restaurant en designhotel
Avenue de la Plante, 23 // + 32 81 57 00 23
www.theroyalsnail.com

L'Espièglerie & le Grill des tanneurs
Hotel, gastronomisch restaurant en Grill
Rue des Tanneries, 13 // +32 81 24 00 24
www.tanneurs.com

Le Bouchon Namurois
Wijnbar - Gastronomische tapa's
Rue Haute Marcelle, 18 // +32 81 22 85 70
www.lebouchonnamurois.be

Le Bistro Belgo-Belge
Belgische bistronomie
Rue Saint-Joseph, 7 // +32 81 22 33 81

Le Temps des Cerises
Restaurant met streekgerechten
Rue des brasseurs, 22 // +32 81 22 53 26
www.cerises.be

Brasserie La Reine Blanche
Belgische keuken met streekproducten
Route Merveilleuse, 50 // + 32 81 34 46 12
www.reineblanche.be

La Maison des Desserts
Patisserie & restaurant
Rue Haute Marcelle, 17 // +32 81 22 74 51
www.maison-des-desserts.be

Vino Vino
Wijnbar
Rue des Brasseurs 61 // +32 81 26 00 51
http://vinovino.be

De Hucorne Fronville
Bietrumé, Fély, bonbons en chocolade
Rue de Fer, 5 // +32 81 22 23 72
www.maison-des-desserts.be

Cafés Delahaut
Koffiebranderij
Rue de l'Ange, 21 // +32 81 22 11 58
www.cafesdelahaut.be

La Cave de Wallonie
Streekproducten, fijne kruidenier en sterke drank
Rue de la Halle, 6 // +81 22 06 83
www.edzdiffusion.be/coteterroir.html

Grafé Lecocq
Wijngroothandel
Place St Aubain, 9 // + 32 81 22 43 15
www.grafe.be

L'Empreinte Belge
Ambachtswerk, geschenken, Belgische specialiteiten en kleine kaart
Rue Godefroid, 22// +32 474 06 38 95
http://lempreintebelge.wixsite.com/lempreintebelge

Un p'tit coin de parapluie
Vintage boetiek
Rue des Carmes, 15 // + 32 81 22 55 03
www.unptitcoindeparapluie.com

Scotch & Soda
Kledingzaak in de oude Saint-Jacqueskerk
Rue Saint Jacques, 28 // + 32 81 39 33 43

Ramd'Am
Tweedehandsboetiek
Boeken, strips, jeugdboeken, cd's, vinyl, dvd's, gezelschapsspelen...
Rue des Carmes, 52 // + 32 81 65 54 34
www.boutiqueramdam.com

Les Bijoux de Sophie
Boetiek-atelier gespecialiseerd in de creatie van juwelen op maat.
Rue Haute Marcelle, 8 // + 32 484 76 07 30
www.lesbijouxdesophie.be

En nog veel andere...

WELLNESS

The Royal Snail Hotel & Spa ****
Avenue de la Plante, 23
+ 32 81 57 00 23
www.theroyalsnail.com

Ne5t Hôtel & SPA ****
Allée de Menton 26
+32 81 58 88 88
www.ne5t.com

© © Marianne Grimont

DAT GEBEURT ALLEMAAL BIJ ONS

EVENEMENTEN 2018

Dit jaar is Namur opnieuw het toneel van een hele reeks evenementen… Festivals, tradities, optochten in speciale kostuums, pigmenten van onze gewoontes, reizen doorheen de tijd, de stijlen en de seizoenen.

Meer info op **www.visitnamur.eu**

FEBRUARI

10 - 11/02

SALON VAN DE WIJNBOUWERS VAN NAMUR, VAN HIER EN GINDER

Citadel van Namur
www.citadelle.namur.be

18/02

TRADITIONEEL VREUGDEVUUR VAN BOUGE

Neem deel aan de verbranding van Koning Winter en begroet de komst van de lente.
www.grandfeudebouge.be

MAART

17-18/03 & 24 - 25/03

CHAMBRES AVEC VUES KUNSTENAARSPARCOURS

Schilders, fotografen, beeldhouwers, graveurs, ontwerpers, designers, videomakers, graffitischilders… Gedurende twee weekends tonen meer dan 400 kunstenaars hun werk op ongeveer 200 plaatsen, verspreid over het grondgebied van Namur! Een gelegenheid om de kunstenaars bij hen thuis of op ongewone plaatsen te ontmoeten!
www.facebook.com/chambresavecvues

23 - 26/03

SALON HOUT EN HABITAT

Namur Expo
www.bois-habitat.be

24/03

FAKKELWANDELING « DE NAAMSE BIEREN »

Enkel op reservering
www.citadelle.namur.be

APRIL

02/04

GROTE EIERZOEKTOCHT

Attractiepark Koningin Fabiola
Citadel van Namur
www.parf.be

© Marianne Grimont

© P. Lavandy - Ville de Namur

© F. Struzik - Ville de Namur

© Namur Image.be

21/04
FOLKNAM - 22E DAG VAN DE TRADITIES EN FOLKLORE VAN NAMUR
Markt rond ambachten, gastronomie en streekproducten, doorlopend animatie en grote optocht: de folklore en de lokale tradities komen op straat! Blanche de Namur, de 40 Molons, de Alfers, de Confrérie de la Malemort, de Echasseurs (steltlopers), de Confrérie du Pékèt… Niet minder dan 20 folkloristische groepen zijn van de partij!
Place d'Armes en stadscentrum
www.folknam.be

MEI

Mei tot september
CAP ESTIVAL
Een nieuwe zomer aan de rand van het water! Tal van animaties, concerten…
Oevers van Maas en Samber
www.capestival.be – zie pagina17

01/05
FESTIVAL « CITADELLE AUX ENFANTS »
Liedjesfestival voor kinderen.
Attractiepark Koningin Fabiola
Citadel van Namur
www.parf.be

11 - 13/05
NAMUR EN MAI
FESTIVAL VAN DE KERMISKUNSTEN
In mei, tijdens het weekend van Hemelvaart, vormt het Festival van de Kermiskunsten de stad Namur om in een groot kermisplein! Monstertenten, fraaie maneges, cabaret, muziek, vlooientemmers, reuzeninsecten… Namur wordt aangetast door een vrolijke gekte.
www.visitnamur.eu

JUNI

06 tot 10/09
QUAI NOVÈLE ? BY CAP ESTIVAL
Een nieuwe zomer aan de rand van het water! Tal van animaties, concerten…
Oevers van Maas en Samber
www.capestival.be – zie pagina17

02 - 03/06
OPEN KERKEN DAGEN
www.eglisesouvertes.be

06 -10/06
PROVENÇAALS DORP
Ambachtslui en groentetelers uit het Zuiden komen Namur de kleuren van de mooie Provence geven.
Place d'Armes
www.visitnamur.eu

'Djoseph en Francwès' zijn 2 folkloristische personages die ontstaan zijn uit de pen van karikaturist Jean Legrand en die met humor de 'dolce vita' van Namur incarneren. U vindt hen op de Place d'Armes, uitgebeeld door een werk van Suzanne Godard.

© B. D'Alimonte - OTN

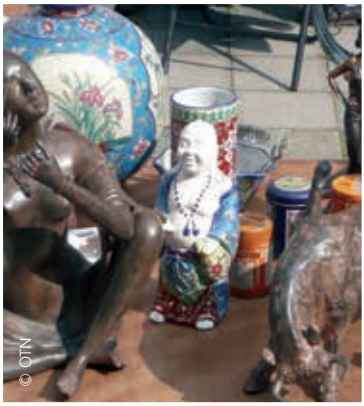

22 - 24/06
FEEST VAN DE MUZIEK
Begin van de feestelijkheden met 'Musiques à tous les étages', een muzikaal parcours op ongewone plaatsen. Concerten en muzikale animaties in het stadscentrum. Gratis.
www.fetedelamusique.be

JULI

29/06 – 30/07
KERMIS VAN NAMUR
Attracties voor kinderen en volwassenen.
Parking des Casernes
www.visitnamur.eu

07-8/07
LES MÉDIÉVALES
500 figuranten, ambachtslui en kunstenaars nemen deel aan de wedersamenstelling. Middeleeuws dorp, ambachtenmarkt, spektakels en rondwandelingen. Een evenement dat u onderdompelt in de middeleeuwen op een site die opgenomen werd als uitzonderlijk erfgoed van Wallonië!
www.citadelle.namur.be

13 - 15/07
NAMUR, HOOFDSTAD VAN HET BIER
Brouwers en lokale producenten laten u proeven van hun specialiteiten.
40 brouwerijen, meer dan 150 soorten bier.
Esplanade van de Citadel
www.namurcapitaledelabiere.be

20 - 21/07
NATIONALE FEESTDAG
Diverse animaties voor gezinnen en muziek… in het stadscentrum en aan de rand van het water: vuurwerk, regatta's, grote brocante op de kaaien … aan de Grognon.
www.visitnamur.eu

28 - 29/07
CANTINE EN VILLE
Evenement « Street Food » met food-trucks en streekprodukten in een rétro-chic en slow sfeer. Place d'Armes
www.visitnamur.eu

AUGUSTUS

10-19/08
OPENLUCHTTHEATER
www.citadelle.namur.be

12/08
WATERSTEEKSPELEN VAN LA PLANTE
Folkloristische traditie; 'gevecht' tussen de inwoners van de twee oevers: Jambes en La Plante. Oever van de Maas – La Plante
www.visitnamur.eu

18 -19/08
BROCANTE VAN TEMPLOUX
Op enkele kilometers van Namur ligt Temploux, waar de grootste brocantemarkt van België wordt gehouden. Niet te missen voor verzamelaars en koopjesjagers.
www.temploux.be

25 - 26/08
FEEST VAN DE SOLIDARITEIT
Concerten, Kinderdorp, Dorp van de verenigingen… Esplanade van de Citadel van Namur - www.lafetedessolidarites.be

30/08 – 02/09
SALON VALÉRIANE
Salon van de bio-producenten en ecologische initiatieven die ons anders willen laten leven, met respect voor onze planeet. Namur Expo – www.natpro.be

SEPTEMBER

01/09
BEAU VÉLO DE RAVEL
Ontdek Namur en de streek via het fietspadnet « Ravel » - www.visitnamur.eu

08 – 09/09
ERFGOEDDAGEN
De editie 2018 heeft als thema 'Ongewoon erfgoed – Het verborgen erfgoed'.
www.journeesdupatrimoine.be

12/09
WERELDWEDSTRIJD GRAND PRIX DE WALLONIE
Citadel van Namur
www.citadelle.namur.be

14 –17/09
WAALSE FEESTEN
Programma met muziek, folklore, volksspelen, streekgerechten en -dranken…
Stadscentrum – www.fetesdewallonie.be

28/09 - 05/10
FIFF - INTERNATIONAAL FESTIVAL VAN DE FRANSTALIGE FILM VAN NAMUR
Festival waarop meer dan 100 Franstalige films worden vertoond, met avant-premières, een internationale competitie, een jury met professionals en bekende acteurs.
Stadscentrum – www.fiff.be

OKTOBER

12 - 21/10
INTERNATIONAAL FESTIVAL VAN DE NATUUR NAMUR
Het niet te missen festival voor liefhebbers van natuur en mooie beelden. Competitie van amateurfilms. Fototentoonstelling, conferenties, natuurdorp, wandelingen…
www.festivalnaturenamur.be

25 - 29/10
BEAUTÉS SONIQUES
Een lang weekend vol alternatieve muziek en ontdekkingen!
www.beautessoniques.be

NOVEMBER

01 - 03/11
KIKK FESTIVAL –INTERNATIONAAL FESTIVAL VAN DE DIGITALE WERELD IN NAMUR
Internationaal festival van de digitale en creatieve culturen. 50 startups, meer dan 10000 bezoekers.
www.kikk.be

10 -18/11
ANTICA - SALON VAN DE ANTIEKHANDELAARS
Internationaal kunst- en antieksalon. Een selectie van 155 internationale kunstgalerijen en antiekhandelaars. Een plaats voor ontdekkingen, uitwisselingen en expertises.
Namur Expo – www.antica.be

DECEMBER

30/11 – 31/12
KERSTMARKT
Stadscentrum
www.noelanamur.be

© B. D'Allmonte - OTN

OVERNACHTEN OM PLAATS TE MAKEN VOOR DROMEN

De nacht brengt een andere sfeer mee... De warme sfeer van het stadscentrum of een moment aan de rand van het water, na een spektakel; een avond om te flaneren in het historische centrum...

HOTELS

The Royal Snail **
Av. de la Plante 23, 5000 Namur
+32 81 57 00 23 | www.theroyalsnail.com
30 kamers. Vanaf 98€

Ne5t Hôtel & SPA **
Allée de Menton 26, 5000 Namur
+32 81 58 88 88 | www.ne5t.com
6 suites. Vanaf 220€

Château de Namur **
Av. de l'Ermitage 1, 5000 Namur
+32 81 72 99 00 | www.chateaudenamur.com
29 kamers. Vanaf 99€

Les Tanneurs **
Rue des Tanneries 13, 5000 Namur
+32 81 24 00 24 | www.tanneurs.com
36 kamers. 50 tot 230€

Villa Gracia **
Chée de Dinant 1455, 5100 Wépion
+32 81 41 43 43 | www.villagracia.com
6 kamers. 123€

Grand Hôtel de Flandre *
Place de la Station 14, 5000 Namur
+32 81 23 18 68 | www.hotelflandre.be
33 kamers + 4 studios.
Vanaf 70€

Ibis Namur Centre *
Rue du 1er Lanciers 10, 5000 Namur
+ 32 81 25 75 40 | www.ibis.com/3151
92 kamers. Vanaf 70€

**Beauregard **
Av. Baron de Moreau 1, 5000 Namur
+32 81 23 00 28 | www.hotelbeauregard.be
47 kamers. Vanaf 60€

LANDELIJKE GÎTES / OP DE BOERDERIJ

Gîte du Curnolo
Rue de Curnolo 15, 5020 Malonne
info@gitecurnolo.com | www.gitecurnolo.com
+ 32 476 75 02 76
8 personen. 310 tot 450€

Ferme du Haut Daussoulx
Rue de l'Echangeur 36, 5020 Daussoulx
+32 81 21 18 10 +32 476 59 31 66
15 personen. 300 tot 600€

Gîte du Prieuré
Rue Regnié Durette 11, 5001 Erpent
yvesetchristine@gite-du-prieure.be
www.gite-du-prieure.be
+32 476 66 63 72
4 personen. 100€. Degressief tarief

Maison Pomme
Rue du Château de St Marc 116, 5003 St Marc
esonck@skynet.be
www.maisonpommenamur.be
+32 477 84 30 80
4 personen. 170 tot 340€

Le Souïmanga
Rue Ernest Moëns 75, 5024 Gelbressée
+ 32 479 71 14 86
michel.kowalski5024@gmail.com
4 personen. 140 tot 300€

Le Manoir d'Atys
Rue du Moligna 5, 5101 Erpent
+ 32 475 39 72 47
edouard.destreel@freebel.net
8 personen. 250 tot 550€

La Sapinière
Rue de la Sapinière 1, 5100 Naninne
magdaetandre@hotmail.be
+32 496 30 90 16
14 personen. 510 tot 770€

© Brieuc G.

La Grange d'Alfred
Rue de la Sapinière 1A, 5100 Naninne
magdaetandre@hotmail.be
+32 496 30 90 16
13 personen. 510 tot 770€

Les Cardamines
Comognes de Temploux, 16
5020 Temploux
+ 32 475 27 08 30
lescardamines@hotmail.com
4 personen. 160 tot 290€

STADSGÎTES

Villa Léanne
Rue Léanne 82, 5000 Namur
+32 495 84 40 53
villa@leanne.be | www.leanne.be
2 personen. Vanaf 85€

Les Gîtes du Vieux Namur
Rue du Président 32, 5000 Namur
info@lesgitesduvieuxnamur.be
www.lesgitesduvieuxnamur.be
+32 475 45 76 00
4 gîtes van 2 personen.
Degressief tarief : 85 tot 45€

Maison Rops
Rue du Président 49, 5000 Namur
info@lesgitesduvieuxnamur.be
+32 475 45 76 00
6 personen. 55 tot 130€

Namur - Energîte
Avenue Albert 1er 95C, 5000 Namur
namurenergite@sudepervier.be
www.namur-energite.be
+ 32 496 54 40 67
3 personen. 60 tot 95€

La Clé des Songes
Rue Jean Gilson 22, 5100 Jambes
julienjenicot96@gmail.com
www.lacledessonges.be
+ 32 472 75 19 51
4 personen. 180 tot 380€

Au Sainte Barbe ***
Rue Montagne Sainte Barbe 114
5100 Namur
julienjenicot96@gmail.com
+ 32 472 751 951
4 personen.
180 tot 380€

B&B/GASTENKAMERS

CitaBel'Air
Avenue Bel Air 6, 5000 Namur
+ 32 473 59 38 41
geelhand.belair@skynet.be | www.citabelair.com
1 kamer. 125€

Villa Balat
Quai de Meuse, 39
5100 Jambes
+ 32 473 30 55 00
info@villabalat.be | www.villabalat.be
3 kamers. 105 tot 160€

Clos du Berger
Bois Saint-Antoine 3a, 5100 Wépion
philippe.bihain@gmail.com | www.clos-du-berger.be
+32 479 77 28 48
1 kamer. 60 tot 75€

Le Manoir Ivoire
Chée de Dinant 642, 5100 Wepion
info@manoir-ivoire.com | www.manoir-ivoire.com
+32 477 52 75 60
4 kamers. 115 tot 160€

Clos de l'Ecluse
Boulevard de Meuse 138, 5100 Jambes
bb5100@outlook.com
+ 32 81 30 61 12
1 kamer. 85€

La Noiseraie
Domaine du Bois de Néverlée 3, 5020 Temploux
info@lanoiseraie.be | www.lanoiseraie.be
+32 81 25 32 25
4 kamers. 109 tot 149€

Entre Ciel et Rivage
Rue de l'Ecole 79, 5100 Dave
contact@entrecieletrivage.net | www.entrecieletrivage.be
+32 81 40 22 12
2 kamers. 90€

Le Petit Atelier du 44b
Avenue Baron Fallon, 44b, 5000 Namur
+32 496 08 98 19
www.lepetitatelierdu44b.com
creanamur@hotmail.com
1 kamer. 80€

Côté Fontaine
Rue de la Fontaine 43, 5022 Cognelée
info@cotefontaine.be | www.cotefontaine.be
+32 81 20 04 75 + 32 478 63 93 88
2 kamers. 57 tot 67€

Le Clinchamp
Rue du Clinchamp 65, 5020 Malonne
+ 32 81 44 50 36 + 32 476 41 57 63
micheduvivier@gmail.com | www.leclinchamp.be
2 kamers. 50 tot 65€

Ferme de Reumont
Chemin de Reumont 97, 5020 Malonne
fermereumont@skynet.be | www.chambre-dhote.be
+32 81 44 18 52
4 kamers. 55 tot 68€

Le Beau Vallon
Chemin du Beau Vallon 38, 5100 Wépion
+32 81 41 15 91
bed@deribaucourt.be | www.lebeauvallonwepion.be
4 kamers. 50 tot 70€

Accueil Champêtre
Rue des Aubépines 28, 5101 Erpent
+32 81 31 06 40
1 kamer. 60 tot 90€

Les Dépendances
Haut de Bomel 14, 5003 Saint Marc
+32 497 41 05 61
info@lesdependances.be | www.lesdependances.be
4 kamers. 45 tot 85€

RIVIERAKEN

ONGEWOON LOGIES

MS Elisabeth
Quai des Chasseurs Ardennais
croisieres@mselisabeth.com
www.mselisabeth.com
+32 477 56 05 48
4 cabines. 95 tot 135€

L'Ange-Gabriel
Quai des Chasseurs Ardennais
info@ange-gabriel.be
www.ange-gabriel.be
+32 487 88 56 87
4 cabines. 69€

La Valse Lente
Quai des Chasseurs Ardennais
lavalselente@gmail.com
www.lavalselente.be
+32 479 56 91 16
4 cabines. 75 tot 95€

CAMPING

Les Trieux **
Les Tris 99, 5020 Malonne
camping.les.trieux@skynet.be
www.campinglestrieux.be
+32 81 44 55 83
103 personen. Vanaf 13€

JEUGDHERBERG

Auberge de Jeunesse Félicien Rops
Av. Félicien Rops 8, 5000 Namur
namur@lesaubergesdejeunesse.be
www.lesaubergesdejeunesse.be
+32 81 22 36 88
99 personen. Vanaf 19€

VAKANTIEHUIZEN

Vacances Citadelle
Rue Kefer 5 Apt42, 5100 Jambes
alain4311@gmail.com
www.vacancescitadelle.wordpress.com
+32 475 70 02 23
2 personen. 80 tot 440€

Bois Willame
Allée de la Closerie 73, 5101 Erpent
leboiswillame@outlook.be
+ 32 486 20 18 10
6 personen. 220 tot 385€

SERVICEZONE VOOR MOTORHOMES

Parking 8 plaatsen en servicepunt (bevoorrading met drinkbaar water, afvoeren van huishoudwater en wc-cassettes).
Prijs: € 7,50 per gebruik van het servicepunt.
Gratis parking.
GPS-coördinaten:
50° 28.066', 4° 51.004'
Volg de wegwijzers 'Namur Expo'

Etablissementen met het keurmerk "Bienvenue Vélo/Fiets Welkom"

Op een steenworp van het Theater van Namur en de samenvloeiing van Samber en Maas, werden elf woningen uit de 17e eeuw volledig omgebouwd tot een viersterrenhotel en twee gastronomische restaurants, L'Espièglerie en Le Grill des Tanneurs.

Blauwe steen, overblijfselen van een vroegere leerlooierij, bakstenen gewelven, bogen in natuursteen... een lust voor het oog. Privéparking, in de nabijheid van het stadscentrum, treinstation op 800 meter, casino op 1500 meter.

les tanneurs

les tanneurs
hôtel****

les tanneurs
espièglerie

les tanneurs
grill

Les Tanneurs de Namur Rue des Tanneries 13b 5000 Namur
Tel. : +32(0)81/240024 Fax : +32(0)81/240025
www.tanneurs.com info@tanneurs.com

Grand Hotel De Flandre***

- 3 sterrenhotel
- Centraal gelegen tegenover het treinstation van Namen
- Authentiek gebouw van meer dan 100 jaar oud
- 33 ruime en gerenoveerde kamers

- Airconditioning
- Geluiddempende ramen
- Koffie- en theefaciliteiten
- Gratis wifi
- Flatscreen TV
- Privé badkamer

- Bar
- 24 uur receptie
- Droogkuis diensten
- Gevarieerd ontbijtbuffet
- Verhuur van auto's en fietsen

Voor meer informatie of om een reservering te maken, contacteer ons op: +32 (0)81 23 18 68 - info@hotelflandre.be

Place De La Station, 14 - 5000 Namen
www.hotelflandre.be

Ibis Namur Centre

- Op 500 m. van het stadscentrum
- 92 comfortabele kamers
  - Sweet Bed by ibis bedconcept
  - Air conditioning
  - Douche en eigen toilet
  - Satelliet TV
- Kamers voor 1,2 of 3 personen
- 24u/24 en 7 dagen/7 ontvangst, bar en snacks
- Meertalig team staat met de glimlach tot uw dienst
- Gratis Wi-FI overal in het hotel
- Gratis internethoek
- Betalende privé paking, gratis fietsparking
- Huisdieren toegelaten

Welzijn tegen de beste prijs

Adresse : rue du 1er Lanciers 10, 5000 Namur
Phone : +32 81 25 75 40 fax : +32 81 25 75 50

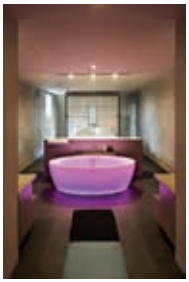

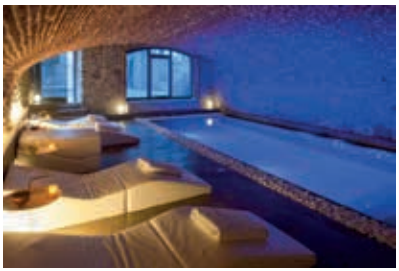

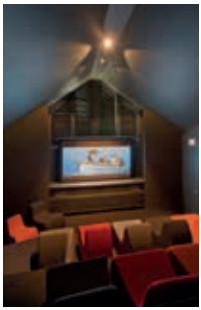

CosyNE5T

4 Suites & 2 Duplex Kamers
Van authentiek tot High-tech design
Mogelijkheid om het hotel te privatiseren vanaf 12 en 18 personen.
HASTENS Bedden

WellNE5T

Binnenzwembad & Hammam
Massages et Gezichtsbehandelingen
*Beschikbaar 7/7 ook voor mensen zonder hotel kamer reservering

LinkNE5T

Congresruimte (met projector)
Restaurant voor groepen tussen 8 en 16 mensen
Professionele vergaderingen ook mogelijk

info@ne5t.com - 003281588888 - Namur - Belgique - www.ne5t.com

La Maison des Desserts
Chocolaterie de Hucorne - Fronville

LA MAISON DES DESSERTS, EEN VERHAAL DAT AL DRIE GENERATIES LANG BINNEN DE FAMILIE DE HUCORNE LEEFT.

Chocolaterie Fronville werd in 1946 opgericht door mevrouw Fronville, de tante van de heer Etienne de Hucorne. Deze laatste, banketbakker-chocolademaker, nam samen met zijn vrouw de chocoladefabriek over toen zijn tante in 1974 stopte met werken. In 1993 opende hij een theesalon in de wijk Saint-Loup in het oude Namen.

Momenteel leiden Claire en Etienne de Hucorne, samen met hun twee zonen, met meesterlijke hand twee niet te missen etablissementen in het Naamse landschap. In Chocolaterie Fronville, gelegen in de rue de Fer, vindt u verschillende soorten chocolade, onder meer de Naamse chocoladesoorten Biétrumé, Namuco en Fély. La Maison des Desserts, gelegen in de rue Haute Marcelle, biedt een ruime keuze van gebakjes, chocolade en macarons; er is ook een kleine trendy restauratiezaal in het uitzonderlijke kader van een gebouw uit de 17e eeuw.

La Maison des desserts
Rue Haute Marcelle 17 - 5000 Namur - 081 22 74 51
www.maison-des-desserts.be

BISTER-L'IMPÉRIALE
KOM DE MOSTERDFABRIEK BEZOEKEN

Ons familiebedrijf werd in 1926 opgericht. Onder leiding van Fabienne Bister, reeds derde generatie, produceren we meerdere soorten mosterd, pickles, uitjes, augurken en kappertjes op azijn, alsook verschillende «koude» sausen.

VOOR GROEPEN :
Geleide bezoeken het hele jaar na reservatie (min. 15 pers.).
Op aanvraag kan u genieten van een smakelijke maaltijd, bereid op basis van onze producten (min. 25 pers.).

VOOR INDIVIDUEEL BEZOEK :
Van midden juni tot eind september.
Kassa alle dagen geopend vanaf 9u30, behalve op vrijdag.
Geleide bezoeken om 10u00 en 14u00.
Mogelijkheid tot aankoop van onze producten.

SPECIAAL VOOR SCHOLEN :
« Workshop mosterd » : maak je eigen mosterd en breng hem terug naar huis ! (supplement 1€/pers).

Moutarderie Bister
Rue du Parc Industriel, 10
B-5590 ACHENE // +32(0)496.43.77.38
www.bister.com

De bezoeken worden verzorgd door de v.z.w.
Tourisme & Tradition

Voor meer informatie :
info@tourisme-et-tradition.be
www.tourisme-et-tradition.be

CROISIERE MOSANE

Marsigny

INSCHEPEN AAN
DE GROGNON
(VOET VAN DE CITADEL)
QUAI DES CHASSEURS
ARDENNAIS

- **NAMUR - SAMBER & MAAS (50 MIN.), HEEN/TERUG GEEN CRUISES OP WOENSDAG**
  Vertrek : van 01/04 tot 30/06 en van 01/09 tot 30/09 om 13.30u, 15u, 16u.
  van 01/07 tot 31/08 en 11u, 13.30u en 17u.
  Prijs : volwas. : € 8 - kinderen : € 6,50 - groepen (+20 p.) : € 7 - scholieren : € 5.50

- **NAMUR - WÉPION (1.45 U), HEEN/TERUG GEEN CRUISES OP WOENSDAG**
  Vertrek om 15 u van 01/07 tot 31/08.
  Prijs: volwas.: € 14 - kinderen: € 11 - groepen (+20 pers.): € 12,50 - scholieren: € 10

© B. D'Alimonte - OTN

© OTN

Rue Daoust, 64 - 5500 DINANT
Tel : +32 82 22 23 15 • +32 81 24 64 49
www.croisieremosane.be • info@croisieremosane.be

Straten van Namur

Abbaye (quai de l') A1
Aden et roi (sentier) C2
Albert Ier (avenue) B6
Amoureux (sentier des) C2
Ange (rue de l') B4-C4
Ange (place de l') B4
Ardennes (pont des) C5
Armée Grouchy (rue de l') A2
Armes (place d') B4-C4
Arsenal (rue de l') B3
Astrid (parc reine) D5-E5
Astrid (avenue reine) B2-C2
Asti Moulin (rue) A3
Bailly (rue du) C4
Baivy (rue) D5
Bas de la place (rue) C4
Bas-prés (rue des) B1
Basse Marcelle (rue) B3
Basse Neuville (rue) B5
Bastin (rue Adolphe) A3
Bavière (rue de) B4
Bayar (rue Denis-Georges) A3
Beffroi (rue du) B4
Bel Horizon (rue) A5
Belvédère (rue du) C1
Berenger (chemin) D2
Biches (tienne des) D3
Billiart (rue Julie) B4
Blanche de Namur (av.) E2
Blès (rue Henri) B1
Bleuets (rue des) C5
Blondeau (rue) B2-B3
Boileau (chemin) D2
Bord de l'eau (rue) C3-C4
Bordial (porte de) C3
Borgnet (rue) A4
Bosret (rue) B2-C2
Bouchers (rue) C4
Boufflers (sentier de) C2
Bourgeois (rue des) B5
Bovesse (av. gouverneur) C5-D5
Brabant (rue Jean-Baptiste) B5
Brasseurs (rue des) C3-C4
Brigades d'Irlande (rue des) D5
Brunell (boulevard Isabelle) C5
Bruno (rue) B2-B3
Bruxelles (rue de) B3
Burniaux (rue) C5
Calozet (rue J.) A2
Cambier (rue Père) A2-B2
Canons (route des) C3
Capucins (venelle des) B4
Carmes (rue des) B3
Carrières (rue des) A5
Catherine de Savoie (rue) C3
Cauchy (boulevard) A5-B5
Champêtre (rue) C5
Chapitre (place du) B3
Collège (rue du) B3
Colline (rue de la) C1
Colson (rue J.) C1
Combattants (avenue des) A2
Confiturerie (rue de la) D5
Coppin (rue de) D4-E4
Coquelet (rue de) A5
Coquelicots (rue des) C5
Cotelis Jambois (rue des) D5
Courtenay (rue) B5
Courtoy (quai Ferdinand) C3-C4
Couvent (rue de) D4
Croisiers (rue des) B3-B4
Croix (rue de la) B3-B4
Croix du Feu (avenue des) A2
Croix Rouge (rue de la) C5
Cuvelier (rue Emile) B4
Dame (avenue de la) E5
Dames Blanches (rue des) B4
Daubancourt (rue Larcher) A4-A5
Dave (rue de) D4-E4
Del Marmol (rue A.) D1
Delvaux (rue) A4
de Moreau (av. baron) D3
Descamp (place chanoine) C3-C4
de Smet de Neyer (av.) B5
de Stassart (avenue) B2
Dewez (rue) A4
Dodane (rue de la) A2
Dufer (rue F.) B1
Echasseurs (rue des) C4
Ecluse (quai de l') A2
Ecole des Cadets (pl. de l') B5
Enfer (ruelle de l') A2
Enhaive (rue d') D5
Ernotte (rue) A2
Etoile (rue de l') B4
Evêché (pont de l') C3
Falmagne (place G.) B2
Fer (rue de) B4
Florence (rue Balthazar) B1
Folliette (Chemin de la) C2
Fond des Bas-prés (rue) A1-B1
Fort d'Orange (chemin du) D2
Fossés Fleuris (rue des) C3-C4
France (pont de) C4
Frère Orban (boulevard) B3-C3
Fripiers (rue des) C4
Fumal (rue) B3-C3
Gaillot (rue) A4
Gare (avenue de la) A3-A4
Gembloux (rue de) A2
Godefroid (rue) B3
Godin (place Louise) C1
Golenvaux (avenue) C4
Grafé (rue Joseph) B3
Grangagnage (rue) D3
Gravière (rue de) B4
Grognon (rue du) C4
Halle (rue de la) C4
Hamburgsin (rue Eugène) B2
Harscamp (galerie d') B4
Harscamp (rue d') C4
Harscamp (hospice d') C4
Hastedon (place d') A2
Haute Marcelle (rue) B3-B4
Herbatte (boulevard d') A4-A5
Heuvy (pont d') A2
Huart (boul. baron L.) C4
Huit mai (place du) C1
Inquiétude (rue de l') A3-A4
Jambes (pont de) D4
Jean 1er (avenue) C2-C3
Joghiers (quai des) C3
Joséphine-Charlotte (place) C5
Kefer (rue) C5
Kegeljan (place) C4
Léanne (impasse) A5
Léanne (rue) A4
Lelièvre (rue) B3
Lemaître (rue Henri) B2
Léopold (place) A4
Léopold (square) A4
Léopold II (avenue) B2
Libération (pont de la) B2
L'Ilon (place) B4
Lombard (rue du) B4
Louvain (chaussée de) A4
Louvain (rue du Pont de) A4
Maquet (rue A.) A3
Marché aux Légumes (place) B4
Marchovelette (rue de) C4
Marie d'Artois (avenue) D2
Marie-Henriette (rue) A3
Marlagne (avenue de la) C1
Masuis Jambois (rue des) D5
Materne (av. bourgm. Jean) D4-D5
Maus (place) A4
Mazy (rue) D4-C5
Mélèzes (chemin des) C1-D1
Mélot (boulevard Ernest) A3
Menton (allée de) D1-E1
Mercier (avenue cardinal) B2
Merckem (boulevard de) A2-A3
Merveilleuse (route) D2-D3
Meuse (boulevard de la) E3-D4
Meuse (quai de) D4-C5
Michel (rue général) B4-A5
Milieu du Monde (av. du) E1-D2
Moncrabeau (rue) A4-B4
Monnaie (rue de la) C4
Mottiaux (rue) D4
Namêche (rue Lucien) A4-B4
Nord (boulevard du) A3
Notre-Dame (rue) C4
Omalius (place d') A3
Ouvrage (rue de l') B3
Palais de Justice (place du) B3
Patenier (rue) B1
Pépin (rue) B4
Pépinière (rue de la) A3
Pied du Château (pl.) C4
Piret-Pauchet (rue) A4
Plage (rue de la) D4
Pont (rue du) C4
Pont des Ardennes (rue du) C5
Ponty (rue) B5
Premier Lanciers (rue du) B4
Président (rue du) B3-C3
Prévoyance (rue de la) B1
Prince de Liège (avenue) C5
Prinz (rue Renée) D4
Progrès (rue du) B1
Quai de Meuse D4-C5
Quatre fils Aymon (rue des) B5
Quatre Maisons (rue des) C1
Quatrième Génie (rue du) B5
Racine (chemin) D2
Rampe Verte C3
Ravaisson (rue Félix) A4-A5
Rogier (rue) A4-B4
Romagnesi (chemin) D2-D3
Ronvaux (rue Edmond) B5
Roses (rue des) C5
Rupplémont (rue) C3
Ryckmans (place A,) B2
Saint-Aubain (place) B3
Saint-Calixte (rue) D4
Saint-Fiacre (rue) A5
Saint-Hilaire (place) C4
Saint-Jacques (rue) B3-B4
Saint-Jean (rue) C3-C4
Saint-Joseph (passage) B4
Saint-Joseph (rue) B3
Saint-Loup (rue) B3
Saint-Martin (rue) D3-E3
Saint-Nicolas (rue) B4-B5
Saintonge (chemin J.A.) D3
Saintraint (rue Joseph) B3-C3
Saint -Simon (sentier) C3-D3
Salzinnes-les-Moulins (rue) A1-A2
Séminaire (rue du) B3-C3
Servals (place Maurice) C4
Simonis (rue) C1
Stade (allée du) D5
Station (place de la) A3
Tabora (avenue de) A1-B2
Tan (rue du) B5
Tanneries (rue des) B4-B5
Temple (rue du) A4
Théâtre (place du) B4
Thonard (rond-point M.) D2
Tillieux (rue) D4
Tour (rue de la) B4-C4
Ursulines (impasse des) A3
Van Opré (rue) D4-C5
Vauban (avenue) D1-D2
Verriers (rue des) A5
Verte (rue) D4-D5
Vierge (rempart de la) B2-B3
Violettes (rue des) C5
Vrithoff (avenue sergent) B1
Wallonie (place de la) D5
Waterloo (chaussée de) A1-A2
Wérotte (rue Charles) C1-B2
Wiertz (place) B1
Wodon (rue Félix) A2
Zoude (rue Charles) B1-C1

E42 - Mons Charleroi Paris / Liège
N4 - Gembloux
N90 - Charleroi
N92 - Dinant
A
B
C
D
E
1
2
3
Quai de l'Abbaye
Rue de l'Armée Grouchy
Boulevard de Merckem
Prison
Rue D. G. Boyar
Rue A. Maquet
Quai de l'Ecluse
Rue de la Dodane
Avenue des Combattants
Boulevard E. Melot
Place de la Station
Rue des Ursulines
Le Flandre
Rue Godefroid
Rue Félix Wodon
Avenue de Stassart
Parc Louise Marie
Rempart de la Vierge
Université de Namur
Rue Grandgagnage
Rue de Bruxelles
Rue Joseph Grafé
Université de Namur
Place du Palais de Justice
Palais de Justice
Place du Chapitre
Rue Lelièvre
Rue de l'Ouvrage
Rue Basse Marcelle
Gouvernement Provincial
Rue du Collège
Rue Fumal
Maison de la Poésie
Rue J. Saintraint
Rue de l'Evêché
Rue du Séminaire
Evêché
Boulevard Frère Orban
Pont de L'Evêché
Avenue Reine Astrid
Rue Bord de l'Eau
Rue Henri Lemaître
Rue Bosret
Rue Bruno
Arsenal
Rue de l'Arsenal
Place St Aubain
Passerelle St Aubain
Rue Blondeau
Pont de la Libération
Jean Chalon
Place Gustave Falmagne
Avenue Léopold II
Avenue Cardinal Mercier
Rue E. Hambursin
Rue des Bas Prés
Rue Henri Lemaître
Avenue Henri Blès
Place Wiertz
Rue Fond des Bas Prés
Camping Les Trieux
Namur Expo
Rue des Souchets
Hall sportif
Piscine
Rue Père Cambier
Place Ryckmans
Avenue de Tabora
Rue Sergent Vrithoff
Rue Patenier
Rue Charles Zoude
Rue Charles Wérotte
Avenue Reine Astrid
Rue Julien Colson
Rue de la Colline
Rue des Noyers
Sentier Adenet le Roi
Avenue Jean 1er
Sentier des Amoureux
Sentier des Bufflers
Chemin de la Foliette
Route des Canons
Chemin du Fort d'Orange
Parc Attractif Reine Fabiola
Rond point M. Thonard
Chemin Bérenger
Route Merveilleuse
CITADELLE
TERRA NOVA
Centre du visiteur
ESPLANADE
Théâtre de Verdure
Avenue Vauban
Avenue Marie d'Artois
Avenue du Milieu du Monde
Avenue Bel Air
Rue Yolande de Namur
Ne5t
Château de Namur
Jardin des Senteurs
Rue St Martin
Royal Snail
Auberge de Jeunesse
Avenue de la Plante
Rampe verte
Parfume Delforge

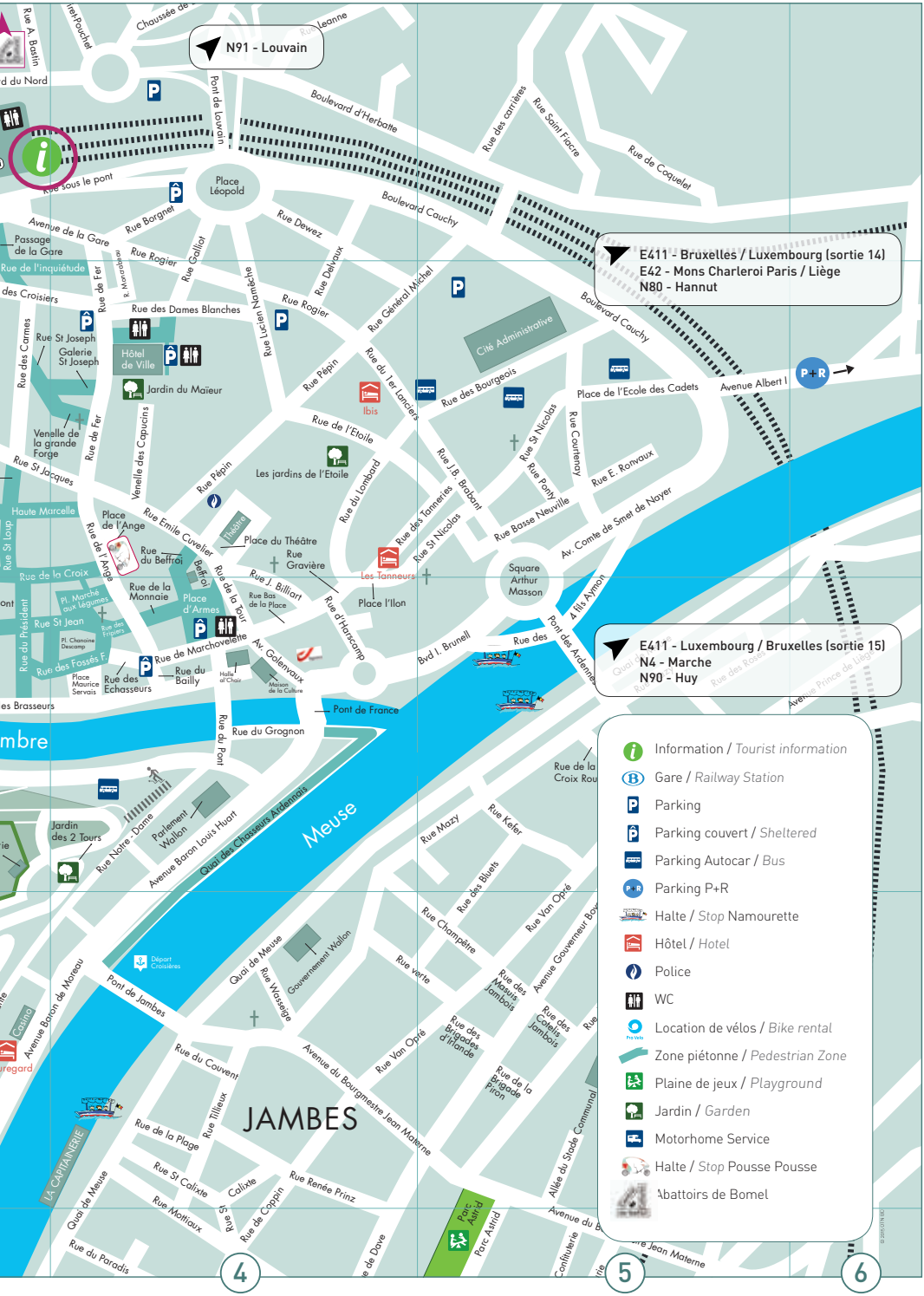
N91 - Louvain
E411 - Bruxelles / Luxembourg (sortie 14)
E42 - Mons Charleroi Paris / Liège
N80 - Hannut
E411 - Luxembourg / Bruxelles (sortie 15)
N4 - Marche
N90 - Huy
Information / Tourist information
Gare / Railway Station
Parking
Parking couvert / Sheltered
Parking Autocar / Bus
Parking P+R
Halte / Stop Namourette
Hôtel / Hotel
Police
WC
Location de vélos / Bike rental
Zone piétonne / Pedestrian Zone
Plaine de jeux / Playground
Jardin / Garden
Motorhome Service
Halte / Stop Pousse Pousse
Abattoirs de Bomel
JAMBES
Meuse
Hôtel de Ville
Galerie St Joseph
Jardin du Maïeur
Ibis
Cité Administrative
Place Léopold
Place de l'Ecole des Cadets
Avenue Albert I
Les jardins de l'Etoile
Square Arthur Masson
Les Tanneurs
Place d'Armes
Place du Théâtre
Jardin des 2 Tours
Parlement Wallon
Gouvernement Wallon
Parc Astrid
Pont de France
Pont de Jambes
Pont de Louvain
Boulevard d'Herbatte
Boulevard Cauchy
Rue du Grognon
Rue du Pont
Quai de Meuse
Quai des Chasseurs Ardennais
Avenue Baron Louis Huart
Rue Notre-Dame
Rue de Fer
Rue Pépin
Rue du Beffroi
Rue de la Croix
Rue St Jean
Rue des Fossés
Rue du Bailly
Rue des Echasseurs
Rue de Marchovelette
Rue Gravière
Rue d'Harscamp
Rue du Lombard
Rue des Tanneries
Rue St Nicolas
Rue Basse Neuville
Rue Courtenay
Rue Pony
Rue E. Romvaux
Av. Comte de Smet de Noyer
Rue des Bourgeois
Rue du 1er Lanciers
Rue Général Michel
Rue Dewez
Rue Delvaux
Rue Rogier
Rue Borgnet
Rue Gallait
Rue Lebeau Mombaerts
Rue des Dames Blanches
Rue des Carmes
Rue St Joseph
Venelle de la grande Forge
Venelle des Capucins
Rue St Jacques
Haute Marcelle
Rue St Loup
Rue de l'Ange
Place de l'Ange
Rue Emile Cuvelier
Rue du Théâtre
Rue J. Billiart
Rue Bas de la Place
Rue de la Tour
Rue de la Monnaie
Pl. Marché aux Légumes
Pl. Chanoine Descamp
Rue des Frigolets
Place Maurice Servais
Halles al'Chaux
Maison de la Culture
Av. Golenvaux
Rue de l'Etoile
Rue du Vieux Marché aux Grains
Rue de l'Inquiétude
Rue sous le pont
Rue Leanne
Rue des carrières
Rue Saint Fiacre
Rue de Coquelet
Rue Mazy
Rue Kefer
Rue des Bluets
Rue Champêtre
Rue Van Opré
Rue verte
Rue Wasseige
Rue des Brigades d'Irlande
Rue de la Brigade Piron
Rue des Meuniers Jambois
Rue des Cotelis Jambois
Avenue du Bourgmestre Jean Materne
Rue du Couvent
Rue Tilleux
Rue de la Plage
Rue St Calixte
Calixte
Rue Renée Prinz
Rue de Coppin
Rue Mottiaux
Rue du Paradis
Quai de Meuse
LA CAPITAINERIE
Avenue Baron de Moreau
Allée du Stade Communal
Avenue du Bourgmestre Jean Materne
Départ Croisières
Casino
4
5
6

© B. D'Alimonte - OTN

BEREIKBAARHEID

MET HET VLIEGTUIG

- Brussels South Charleroi Airport
  www.charleroi-airport.com
- Liège Airport
  www.liegeairport.com
- Brussels Airport
  www.brusselsairport.be

STATION VAN NAMUR

Place de la Station
Tel. :+32 2 528 28 28 - www.b-rail.be

ESPACE TEC OPENBAAR VERVOER

Place de la Station - 5000 Namur
Tel. : +32 81 25 35 55 - www.infotec.be

MET DE AUTO

Autosnelwegen E411 (Aarlen-Brussel) en E42 (Luik-Bergen), Rijkswegen N4 (Aarlen-Namen), N90 (Luik-Charleroi) en N92 (Namen-Dinant).

SLIM PARKEREN

- De Park-and-Ride voorzieningen (P+R) bieden de ideale oplossing!
- P+R Saint-Nicolas (276 pl.) – Avenue Albert Ier.
- P+R Namur Expo (475 pl.) – Avenue Sergent Vrithoff.
- De parking 'Casernes' (670 pl.) is toegankelijk voor het publiek van vrijdagavond (18 u) tot zondag.
- Alleen op zaterdag, 4 parkings (350 beschikbare plaatsen) aan de Universiteit van Namur : BUMP, Droit inférieur, Bon Pasteur, Arsenal.

www.namur.be

Het Office du Tourisme van Namur is niet verantwoordelijk voor wijzigingen van prijzen en andere informatie met betrekking tot attracties en gemeenten die vermeld zijn in deze brochure.

NUTTIGE INFORMATIE

SPOEDDIENSTEN

Medische spoeddiensten : 100 of 112

Politie : 101 - Place du Théâtre
5000 Namur

Brandweer : 100

TAXIS

Hepp Taxis : Rue de Gembloux, 500
5002 St Servais - *Tel. : +32 81 31 36 15*

Taxis Namur :
Rue de l'Abbaye, 2 - 5000 Namur
Tel. : +32 81 84 93 56

PUBLIEK TOILET (GRATIS)

Stadhuis : Rue de Fer - 5000 Namur
(van maandag tot zaterdagmorgen)
www.namur.be

LI BIA VELO

250 fietsen met zelfbediening in 25 fietsstations verspreid over Namur
www.libiavelo.be

BLUE BIKE

Fietsen ter beschikking bij het station van Namur
www.blue-bike.be

PRO VELO NAMUR

Verhuur en reparatie van fietsen
Place de la Station, 1 - 5000 Namur
Tel : +32 81 81 38 48
www.provelo.org

ELEKTRISCHE FIETSEN

Te huur bij het informatiecentrum van het station
Place de la Station - 5000 Namur
Tel : +32 81 24 64 49
www.visitnamur.eu

Gravenkasteel
60 Route Merveilleuse
Namen Citadel

Guy Delforge
Parfums

Dit creatie centrum is uniek in Noord-Europa. Het publiek krijgt er inzicht in de delicate fases van het maken van een parfum. De parfums ontstaan en rijpen in het hart van de Citadel, kazematten uit de tijd van Karel de V. Dit «klank-, lichtspel en parfums» is zo betoverend dat de toeschouwer er de buitenwereld bij vergeet...

Expo-verkoop: vrije ingang het hele jaar door,

maandag tot zaterdag, 10u tot 17u30 (18u, april tot oktober). Zon-en feestdagen, 14u tot 18u

Bezoek van het Parfumerie-Atelier

Individueel : rondleiding (duur 1 uur) of met audiogids,
zaterdags behalve feestdag, 15u30. 3,5 €. -12j 3 €, FR, NL, EN, DE, ES, IT
Tijdens schoolvakanties, maandag tot zaterdag behalve feestdag, 15u30
eventueel ander bezoek met audiogids, zie uurrooster van de dag

Groep : min 15 pers, het hele jaar, maandag tot zaterdag, op afspraak,
gids of audiogids 3 €. -12j. 2,5 €: Frans, Nederlands, Engels, Duits, Spaans of Italiaans
film 12 min. en compositiezaal 2 €: Russisch, Pools, Chinees, Japans, Arabisch, Portugees

www.delforge.com Tel: 0032 (0)81 22 12 19 info@delforge.com