

SOLUTIONS

MON CARNET DE VISITE

NAMUR
CAPITALE
DE LA WALLONIE



NAMUR
CAPITALE



VISIT

NAMUR

OFFICE DU TOURISME

www.visitnamur.eu

EDiTO



Bonjour à toi, cher visiteur !

Connais-tu déjà Namur ? La Capitale de la Wallonie t'invite à venir à sa rencontre !

Namur c'est une jolie petite ville, avec deux cours d'eau, la Meuse et la Sambre qui se rejoignent juste à côté du centre-ville.

Le centre-ville est protégé par une grande citadelle. C'est un domaine qui a autrefois été le théâtre d'aventures et de batailles.

Si tu aimes bien manger, tu ne seras pas déçu à Namur, du sucré ou du salé, c'est comme tu préfères !

Si tu es sportif, tu peux grimper pour découvrir la nature à la Citadelle ou rouler à vélo le long de la Meuse.

Si tu es curieux, tu peux visiter le musée Félicien Rops ou celui des Arts Anciens.

Nous sommes certains que tu trouveras une activité parfaite pour ta journée.

Viens à l'Office du Tourisme si tu le souhaites, nous pouvons rendre ta visite encore plus chouette.

En attendant, ce petit cahier va t'aider à découvrir les secrets de Namur !

Anne Barzin , Échevine du développement touristique

Anne-Marie Cisternino-Salembier, Présidente de l'Office du Tourisme



" Salut, je suis Ruman, le plus fier des Namurois !
J'ai besoin de toi pour m'aider à retrouver mes amis
Djoseph & Françwès.
Si tu m'aides, je t'expliquerai deux, trois de mes secrets !
Dis-moi d'abord qui tu es ? "

Mon nom :

Mon âge :

Le nom de mes compagnons de voyage :

Mon adresse :

Mon numéro de téléphone :



Voici un plan pour t'aider
dans ta recherche



Voici un plan pour t'aider à découvrir Namur. Tu peux utiliser ce carnet de route comme tu veux ! Tu as envie de te promener dans la ville ? Rends-toi sur une étoile et lis la page associée au numéro de l'étoile sur laquelle tu te trouves ! Tu préfères parcourir ce carnet pendant que tes parents discutent au restaurant ou se reposent à l'hôtel ? Pas de souci, tu peux aussi faire les jeux n'importe où.

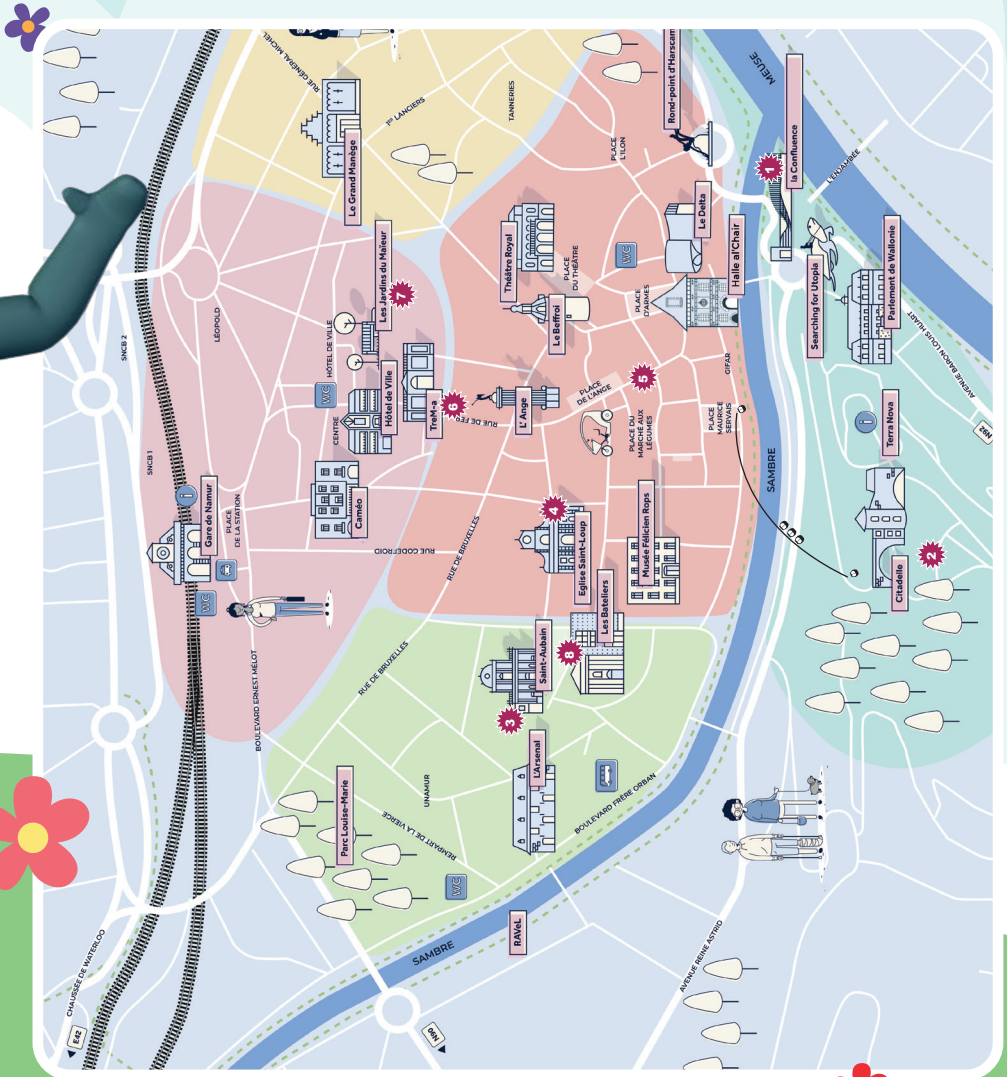

Au fur et à mesure de notre aventure, je vais te parler de mes amis namurois.

Voici le premier, il s'appelle Nam !

Qui est-il ?

Aide-le à retrouver sa coquille en reliant les points.
Si tu veux lui donner des couleurs, n'hésite pas ! Il aime se parer de belles couleurs pour être le plus beau !



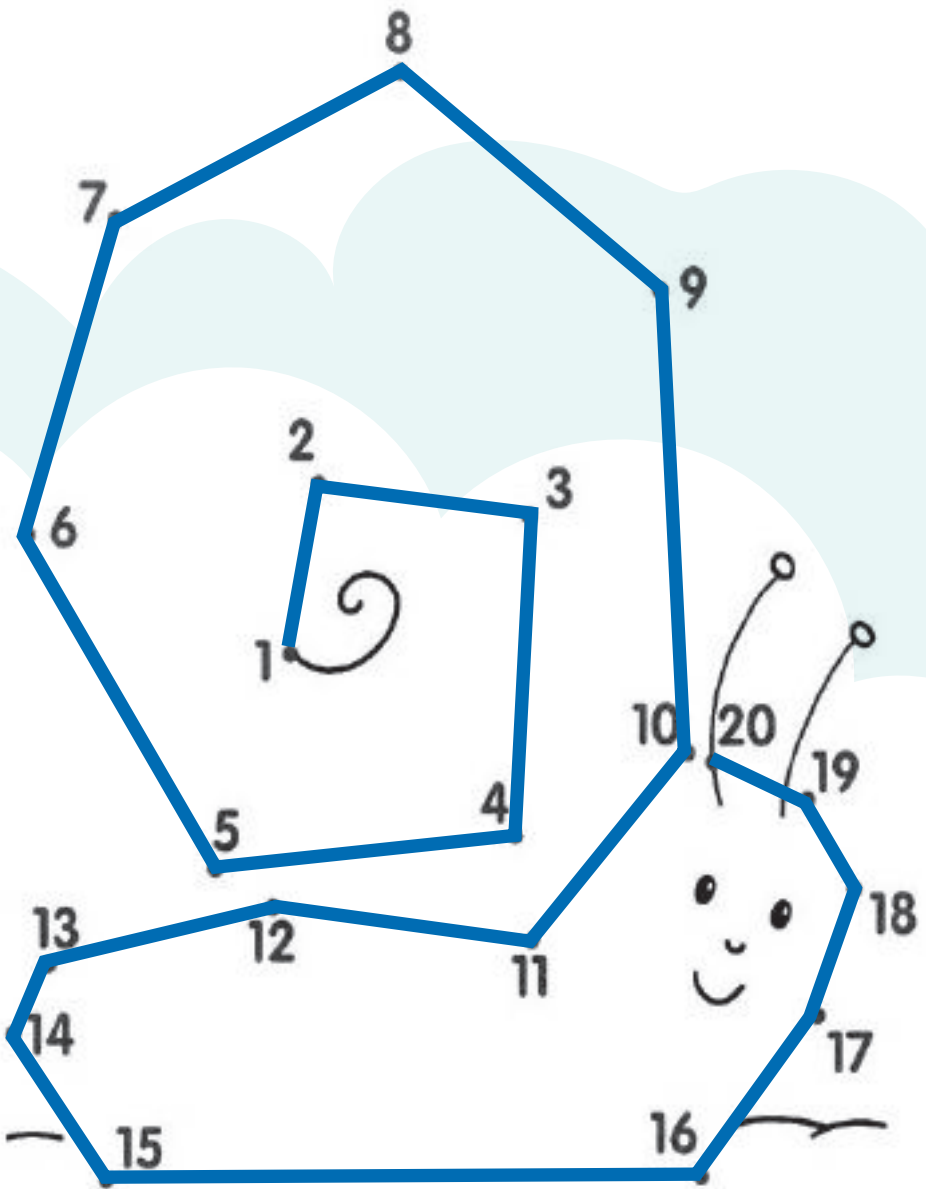

Tu l'as fait ? Merci.

Mais il est encore tout blanc ! N'hésite pas à le colorier pour lui redonner des couleurs.



Pour mieux m'aider, tu dois connaître l'Histoire de ma ville.

Laisse-moi t'emmener là où tout a commencé au cœur de la préhistoire.
Environ 6000 ans avant Jésus-Christ ! Oui, il y a longtemps.
Sais-tu quel âge a la ville de Namur aujourd'hui ?

Imagine, ici, il n'y a rien d'autre qu'une nature inhabitée et dangereuse.
Les hommes veulent construire un campement là où ils seront en sécurité.
Il y a un cours d'eau. Les ennemis ne peuvent pas venir les chercher là, et, ils peuvent
trouver de la nourriture dans la forêt sur la colline. Les hommes s'installent.

L'endroit où la Sambre se jette dans la Meuse, s'appelle le confluent.
C'est un lieu important pour la ville. Aujourd'hui, c'est un lieu touristique.
Sais-tu comment on l'appellait auparavant ? Perce à jour le secret.

Voici le code pour résoudre l'énigme

A	B	C	D	E	F	G	H	I	J	K	L	M
Q	R	S	T	O	V	W	X	Y	Z	A	B	C

Avec ce code, traduis : QBEQVEV



histoire, et plus précisément au mésolithique !



Meuse !

sécurité. Ils découvrent un endroit, entre une colline et deux
en plus, on peut pêcher du poisson dans la Meuse et la Sambre, et
s'y installent. Namur est née !

Et le morceau de terre, entre les deux n'est plus habité aujourd'hui,
si on l'appelle " La Confluence".

Utilise ce code et tu le découvriras !

N	O	P	Q	R	R	S	T	U	V	W	X
D	E	F	G	H	I	J	K	L	N	M	P

CODE : **GROGNO N**



Pourquoi ce nom ?

Vue du ciel, la configuration de cet endroit ressemblait au groin d'un cochon.

On a d'ailleurs retrouvé une enseigne, qui devait décorer une porte d'entrée de la ville, avec une tête de cochon !

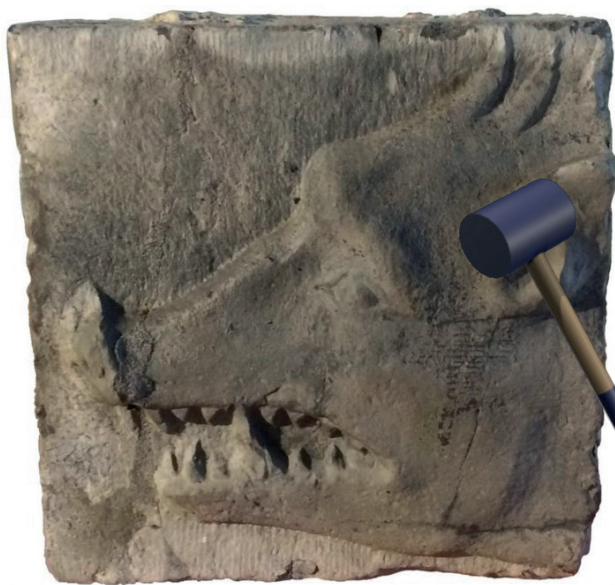

Pour mieux connaître l'Histoire de la ville et de la Belgique,
tu peux te rendre dans l'un de nos musées !

Essaye de relier le musée à l'image qui lui correspond :

Musée des Arts Décoratifs



Musée Félicien Rops



Musée des Arts Anciens
du Namurois



Musée de l'informatique



Musée de la Fraise



Musée Félicien Rops

Félicien Rops est un peintre, dessinateur et graveur belge, il est né à Namur, le 7 juillet 1833. C'est un homme qui aime se moquer de la société, dans ses dessins.

Son musée est situé tout près de la maison où il est né ! N'hésite pas à aller le visiter, tu pourras même y trouver un carnet de visite très sympa !

Musée des Arts Anciens du Namurois

Dans ce musée, tu peux voir des sculptures, des peintures dont une importante collection d'œuvres du peintre mosan Henri Blès, des pièces d'orfèvrerie religieuse et civile, le tout issu de la province namuroise. Ce musée cache aussi un trésor : celui d'Hugo d'Oignies, un orfèvre du 13^e siècle.

Le musée est situé dans la rue de Fer, là où il y a tous les magasins !

Musée des Arts Décoratifs

À l'époque, le musée était une maison appartenant au Comte de Groesbeeck et aux marquis De Croix. Ils s'y rendaient lorsqu'ils organisaient de grandes réceptions avec une longue liste d'invités. Aujourd'hui, tu te peux te rendre au musée pour comprendre la vie au 18^e siècle. Chaque objet que tu découvriras date de cette époque. A l'arrière du bâtiment, un magnifique jardin à la française t'attend.



Musée de la Fraise

Tout près de Namur, se cache l'un des merveilleux fruits belges : la fraise de Wépion.

Bien rouges et sucrées, tu pourras les manger du mois de mai au mois de juillet !

Mais tu peux aussi connaître leur histoire et en savoir plus sur cette variété extraordinaire. Rendez-vous au musée de la Fraise ! Tu pourras même visiter le jardin. Tu y trouveras peut-être des petits fruits délicieux.

Musée de l'informatique Nam Ip

Ils sont partout autour de toi, ils sont très utiles et on ne peut plus s'en passer... Mais connais-tu l'histoire des ordinateurs ?

Sais-tu qu'ils étaient beaucoup plus grands quand tes grands-parents étaient enfants ?

Le musée de l'Informatique te fait remonter le temps !

Parfois, tu peux en apprendre encore plus grâce à leurs animations !

Toutes les informations pratiques concernant ta visite sont sur www.visitnamur.eu

?

Savais-tu que ?

Sais-tu comment on compte les siècles ?
Il faut toujours compter un siècle en plus, car il a déjà commencé ! Et oui, en l'an 5 après JC, on était déjà au 1^{er} siècle ! C'est pour ça qu'aujourd'hui, nous sommes au 21^e siècle. En 2101, nous serons au 22^e siècle !
Tu as compris ? Donc en 1995, nous étions au

20^{ième} siècle

?



Avançons un peu plus loin dans notre découverte de l'histoire de Namur !

Connais-tu la Citadelle ?

As-tu déjà eu l'occasion de la visiter ?

Retrouve les bons mots croisés pour en savoir un peu plus !

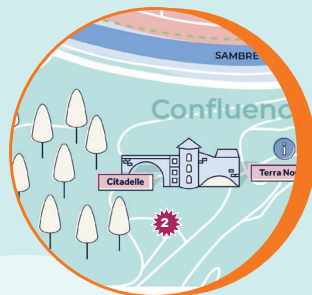

1. Celui qui travaille dans les casernes militaires est un ...
2. Ils forment un réseau de plusieurs kilomètres qui s'étendent sous nos pieds, on peut les visiter avec un guide.
3. Il y en a plusieurs sur le site de la Citadelle, on les appelle « du Guetteur », « du Fou » ou encore « Joyeuse ». C'est une ...
4. Ils ont assiégé la Citadelle en 1692, sous les ordres du Roi Soleil.
5. C'est un des architectes les plus célèbres qui a laissé sa trace ici.
6. C'est le nom d'un grand théâtre en plein air, situé sur les hauteurs de la Citadelle, à l'arrière du Stade des Jeux.
7. C'est le nom de la route qui permet de monter jusqu'au sommet depuis l'arrière du Casino, elle est mythique pour les cyclistes.
8. C'est le nom du bâtiment où dormaient les soldats.
9. Elles protégeaient la ville en cas d'attaque.
10. C'est un moyen de transport qui permet d'accéder à la Citadelle ou au centre ville.



Tu ne trouves pas ? Pas de problème, toutes les réponses se trouvent dans le de la page suivante



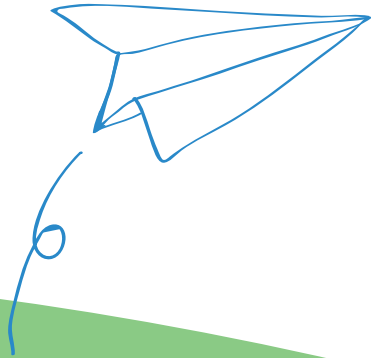
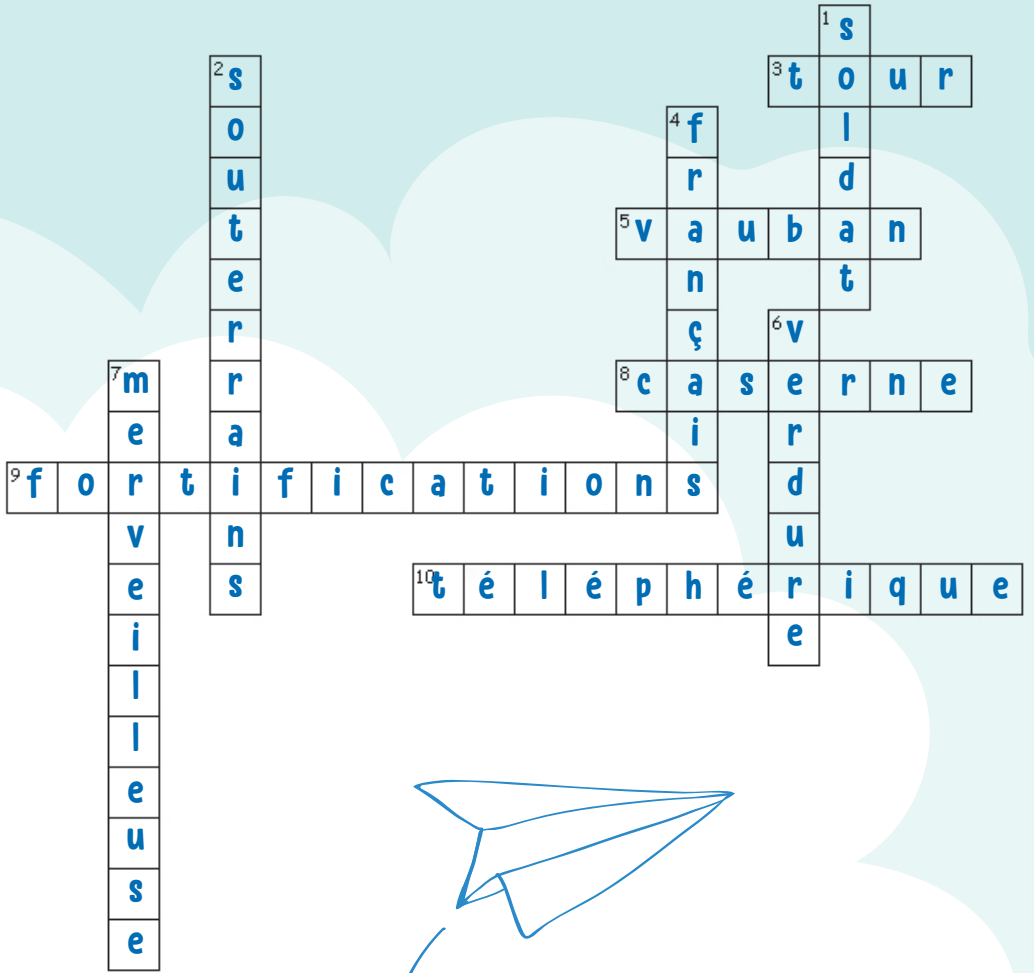

La citadelle de Namur

La Citadelle, c'est notre témoin de l'Histoire. Un peu comme à une vieille dame, on peut lui demander de nous expliquer le passé de la ville.

DE L'ORIGINE À L'AN 1000

Les premières traces sur le site du Grognon remontent à environ 6700 ans avant JC. Ensuite, les hommes s'installent petit à petit de manière permanente. Au 1^{er} siècle après JC, on voit un vrai village apparaître sur les bords de Sambre.

On retrouve d'ailleurs des monnaies de partout dans le monde, dans la Sambre. Namur est sur une grande route commerciale de l'Empire Romain.

PÉRIODE COMTALE

On construit un château sur la Citadelle, le château des Comtes. Tu ne peux plus le voir aujourd'hui, mais tu peux voir sa trace grâce aux deux tours : la tour au Four et la tour aux Chartes. La Citadelle est une place fortifiée, comme la ville, elle est entourée de fortifications. Il y aura 23 comtes sur la Citadelle jusqu'en 1429.

TURBULENCES DU 15^E AU 19^E SIÈCLE

La Citadelle est convoitée par tous les pays voisins, à cause de sa position stratégique. La Citadelle sera espagnole, autrichienne, française et hollandaise ! En 1692, Louis XIV et les Français assiègent la Citadelle et remportent la victoire. Vauban, l'architecte de la cour, reconstruit la Citadelle, détruite pendant les batailles. Mais la situation change très vite à Namur. 3 ans plus tard, la ville est reprise par les Hollandais.



JUSQU'À NOS JOURS, DE L'ARMÉE AUX TOURISTES...

Après l'indépendance de la Belgique, les militaires occupent le site de la Citadelle avant de le quitter complètement dans les années 70. La Citadelle est transformée et accueille les touristes. On construit le Stade des Jeux et le Théâtre de Verdure, sur l'Esplanade de la Citadelle.

Tu peux encore visiter le centre du visiteur de Terra Nova, il est dans l'ancienne caserne militaire où dormaient les soldats.

N'hésite pas à visiter aussi les grands souterrains, la visite t'apprendra une multitude de choses sur la vie des soldats !

De nombreux événements sont également organisés sur le site de la Citadelle. Tu peux entendre tes artistes préférés pendant le festival « Les Solidarités » qui a lieu chaque année en août.

Si tu visites la Citadelle à pied, tu croieras sûrement une magnifique tortue dorée. C'est l'œuvre de Jan Fabre, un artiste d'Anvers. Elle est avec nous depuis 2015 ! N'hésite pas à la colorier !

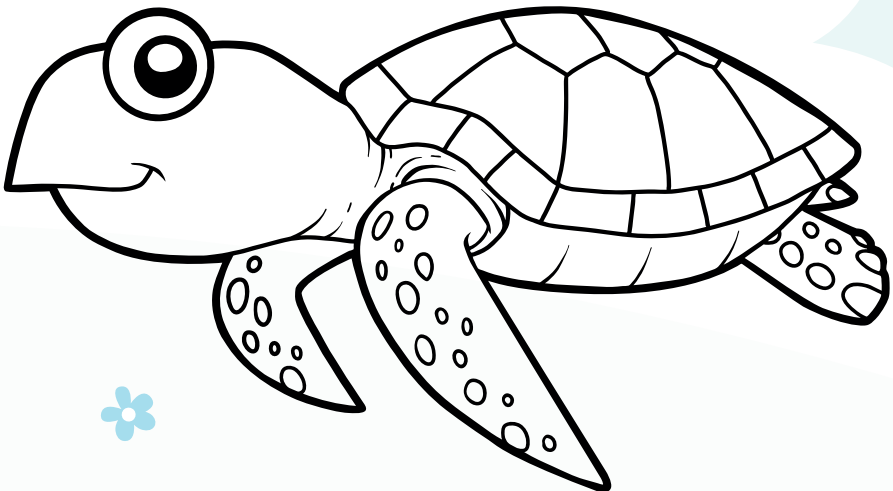

Voilà, la fin du Moyen-âge est là. Les temps modernes arrivent, plusieurs églises sont construites et rénovées. Pourras-tu retrouver le nom de ces églises ?



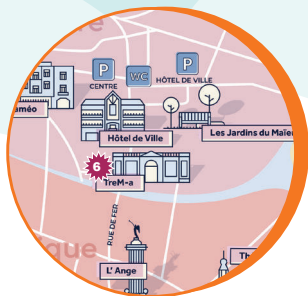
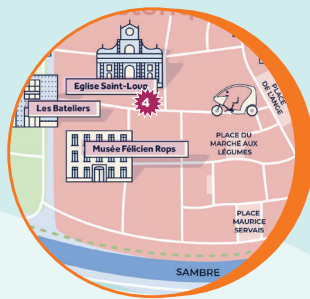
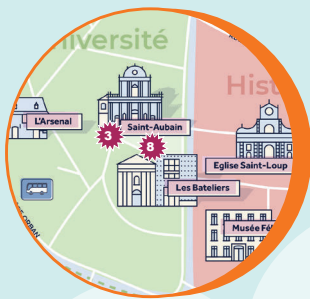

○ Eglise Saint Joseph

○ Eglise Saint Jean Baptiste

○ Cathédrale Saint Aubain



○ Eglise Saint Loup



Un des endroits secrets que je veux te faire faire découvrir est un lieu très intéressant : notre bourgmestre. Il est chargé de veiller sur notre ville pendant son absence. Dans la ville, où travaillent plus de 1300 personnes pour faire fonctionner la ville, on trouve une fresque où sont représentés les wallons célèbres et toutes les choses importantes de la ville.

L'image de droite est la vraie fresque. Sur celle de gauche, 7 détails sont représentés.

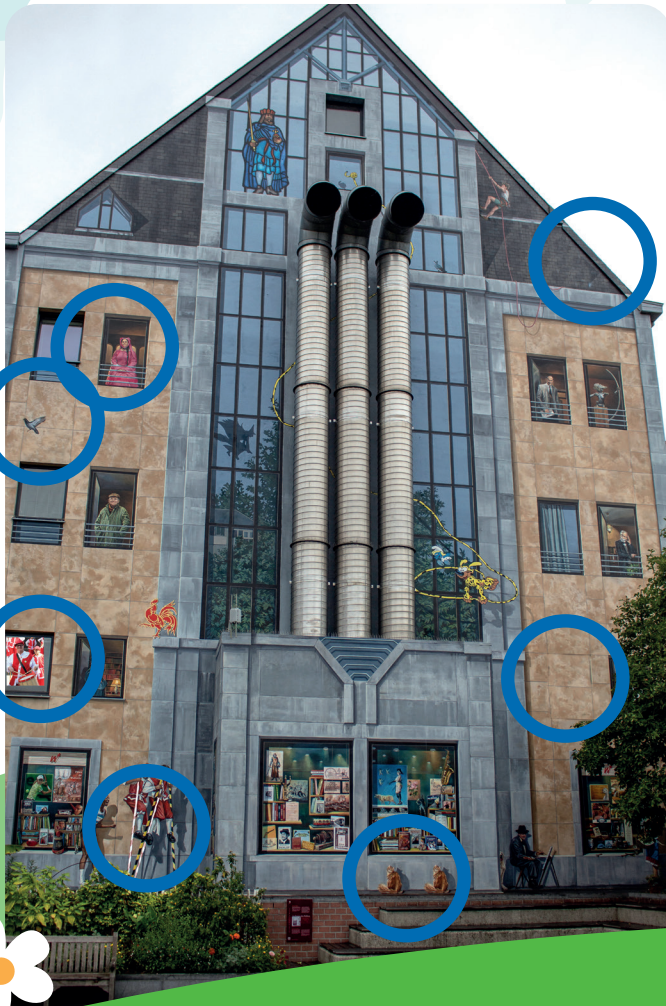

Si tu vas visiter le jardin, ce sera encore plus facile de reconnaître les différences.



Un jardin, le jardin du Mateur. Le Mateur c'est
6 ans. Ce jardin est aussi celui de l'hôtel de
toute la commune. On a peint une grande
sculpture qui représentent la Wallonie.

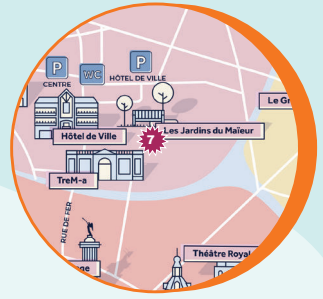

Quels ont été modifiés, sauras-tu les retrouver ?

Rechercher ce
encore
repérer
les !



Voudrais-tu apprendre à connaître certains des personnages se trouvant sur la fresque ?



Voici quelques explications !

Charlemagne :

Celui qui s'appelait Charles I^{er} le Grand est né près de Liège en 742. Il devient le Roi des Francs. C'est un grand conquérant. Prince législateur, rénovateur, il remporte beaucoup de victoires militaires qui lui ont permis de constituer un formidable empire qui s'étend de l'Espagne à l'Allemagne. Il a étendu le domaine de la chrétienté.

Blanche de Namur

Blanche est la fille du Comte de Namur, elle serait née vers 1316. Les textes disent que c'est une jolie femme, élégante et douce, dotée d'une éducation raffinée « à la française ». À dix-huit ans, Blanche rencontre un jeune Roi venu du nord et c'est le coup de foudre : elle épouse Magnus Erikson, Roi de Suède et de Norvège. Blanche de Namur part vivre avec son époux en Suède et en Norvège, elle y apporte une part de notre culture. On parle souvent d'elle dans le folklore namurois. Une bière porte d'ailleurs son nom.



Nafissatou Thiam :

Nafi est une sportive née tout près de Namur en 1994. Elle fait de l'heptathlon. C'est un sport qui regroupe 7 épreuves d'athlétisme (comme la course ou le saut en hauteur). Elle remporte la médaille d'or aux Jeux olympiques de Rio en 2016.

Le Marsupilami

C'est cet animal jaune et noir, doté d'une longue queue. On l'appelle le Marsupilami, et c'est un personnage de BD. Il est ovipare, il pond des œufs. Son cri habituel est « houba » pour le mâle, « houbi » pour la femelle et « bi » pour les jeunes, qui ont tendance à le répéter (« bibi »).

La Schtroumpfette

Elle est la première fille Schtroumpf. C'est aussi un personnage de BD créé par Peyo. Ce sont des petits lutins bleus (Schtroumpfs, Schtroumpfette et bébés Schtroumpfs) parlant une drôle de langue.



Je voudrais maintenant te parler d'un sport unique à Namur, on y joue depuis 600 ans et c'est très impressionnant.



Résous cette charade qui te donnera le nom de ces sportifs.

Les coureurs du 110 mètres sautent par-dessus mon premier.
Mon deuxième est un félin de compagnie.
Mon troisième n'est pas mon frère mais nous avons les mêmes parents.
Mon tout est le nom de ce sportif courageux.

E C H A S S E R

Dans ce sport, deux équipes s'affrontent, les Mélans (jaune et noir) et les Avresses (rouge et blanc). Les hommes sont debout, en équilibre sur des échasses (les grands bâtons en bois). Ils marchent, courent, se bousculent et essaient de se faire tomber. Le dernier, encore sur ses échasses, a gagné. Tu pourras peut-être les voir passer, dans la ville lors de cortèges, ou pour le combat de l'Échasse d'Or; combat le plus important de l'année, qui a lieu en septembre sur la place Saint-Aubain.





Nous arrivons à la fin de notre voyage,
mes amis sont proches...

Est-ce que tu accepterais de m'aider à sortir de ce
labyrinthe pour les retrouver ?

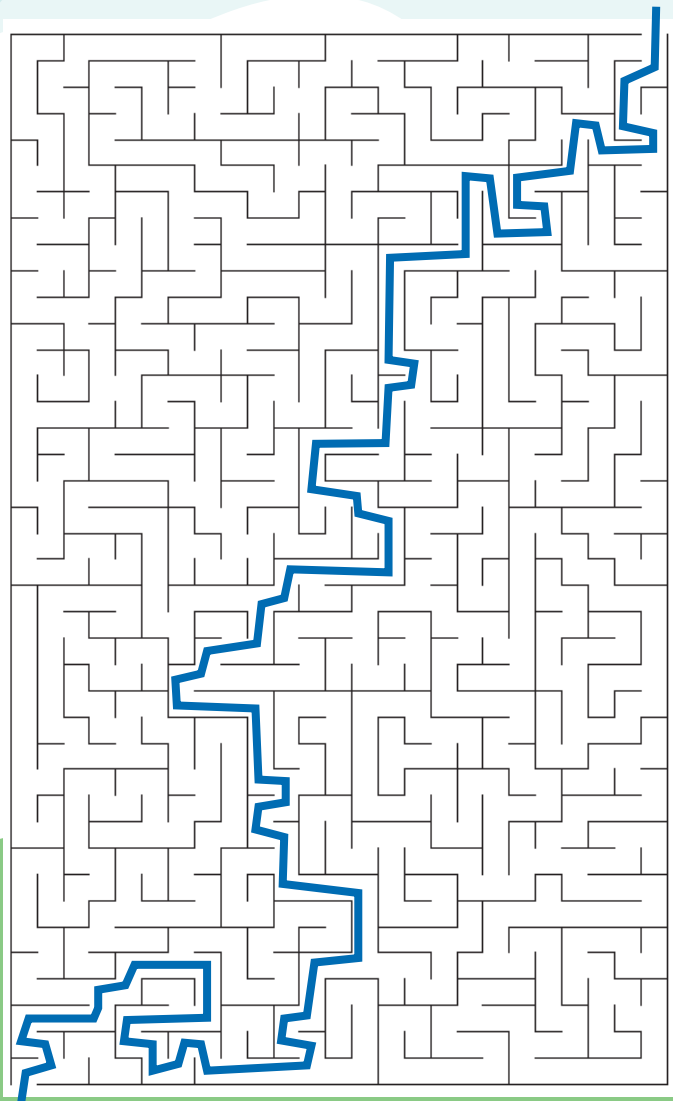

Ils sont là :
Djoseph et Françwès



Merci de les avoir aidés !

Il est temps que je te les présente.
Qui sont-ils ? Et pourquoi discutent-ils ?

Ces deux hommes sont une caricature. Selon le dessinateur qui les a inventés, ils représentent deux Namurois, qui ne travaillent pas, ils profitent de la vie, pas trop vite...

Ils discutent entre eux, leurs escargots sous bonne garde !

Savais-tu que ?

Une caricature, c'est une description qui exagère certains traits de caractère pour rendre quelqu'un ou quelque chose plus drôle, ridicule ou plus laid.

A ton avis, qu'est-ce que ces deux hommes et leurs escargots se disent ?

Après toutes ces découvertes, je meurs de faim, pas toi ?

Connais-tu les spécialités namuroises ?

Essaye de les reconnaître !



Sauce Sambre et Meuse



Biétrumé



Avisance



Petits gris

Encore une petite chose avant de te laisser en déguster quelques-unes.



Connais-tu la légende de la frite ?

On dit qu'à Namur, au 17^e siècle, les habitants pêchent dans la Meuse, du poisson, puis le font frire dans de l'huile pour le manger, surtout les pauvres gens. Mais lorsqu'il fait très froid et que la Meuse gèle, les pêcheurs n'attrapent presque plus de poissons. Alors, les habitants ont l'idée de découper des pommes de terre en forme de petits poissons et de les passer dans la friteuse, comme ceux-ci. La frite est née !

N'hésite pas à la goûter avec ton plat aujourd'hui !



Ta visite de Namur est maintenant terminée !

Qu'as-tu pensé de la ville ?

Que retiendras-tu de l'histoire de Namur ?

Colle ici tes photos !

Tu as complété tout ton carnet ? Bravo !



Viens nous le montrer, à l'Office du Tourisme, tu recevras une petite surprise en souvenir de ta visite !





Suivez-nous



Halle al'Chair
Rue du Pont 21 - 5000 Namur
+ 32 (0) 81 24 64 49
www.visitnamur.eu
info@visitnamur.eu

